

brother

BAS-750

電子ポケットセッター

AUTOMATIC POCKET SETTER

AUTOMATISCHE TASCHENANNÄHMASCHINE

MACHINE A COUDRE AUTOMATIQUE POUR POCHE

MAQUINA DE COSER BOLSILLOS AUTOMATICA

パーツブック

PARTS BOOK

TEILEKATALOG

LIVRE DES PIECES

LIBRO DE REFERENCIA DE PIEZAS

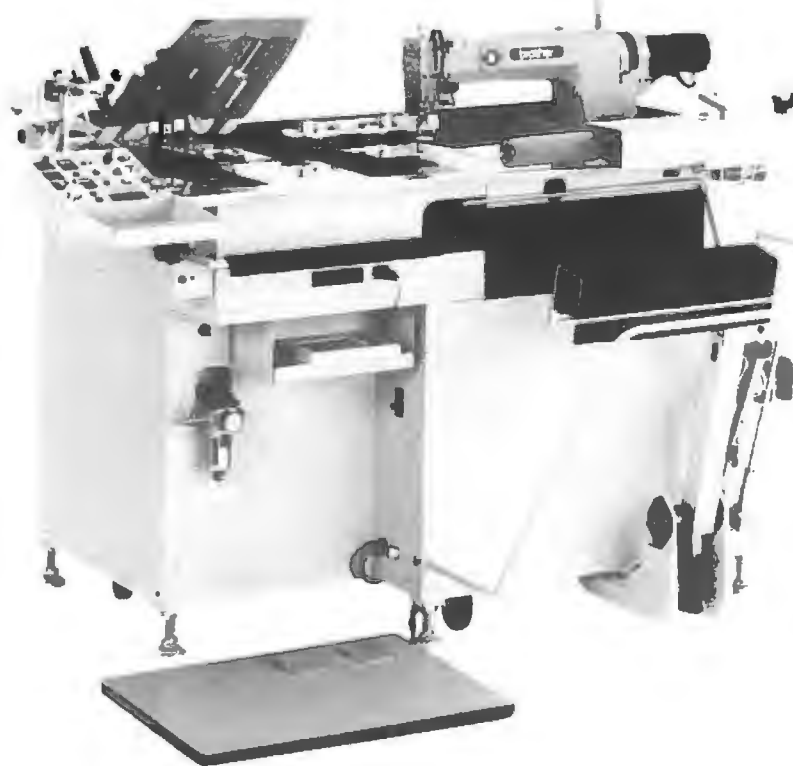

Notes for using this parts book

1. Parts supplied as complete assemblies are circled by a dotted line (.....).
2. This book was prepared based on information available in May 1989.
3. Parts are subject to changes in design without prior notice.
4. If the symbol * is found in the "Parts No." column, refer to the parts list (classified by specification) on page 83.

CONTENTS

A.	Machine body	2
B.	Needle bar and thread take-up mechanism	4
C.	Presser foot mechanism	6
D.	Thread breakage detector mechanism	8
E.	Bottom mechanism	8
F.	Rotary hook mechanism	10
G.	Lubrication (1)	12
H.	Threading mechanism	14
J.	Thread trimmer mechanism	16
K.	Tension release mechanism	18
L.	Power supply equipment mechanism (1)	18
M.	Motor mechanism	20
N.	Lubrication (2)	20
P.	Needle plate mechanism	22
Q.	Stacker mechanism	24
R.	Drive, feed mechanism	30
S.	Feed guide mechanism	34
T.	Folding margin mechanism (OPTION PARTS)	36
U.	Folding margin base mechanism	52
V.	Bobbin winder mechanism	56
W.	Air pressure mechanism	58
X.	Power supply equipment mechanism (2)	64
Y.	Printed-circuit boards	70
A1.	Marker mechanism	70
B1.	Foot switch pedal mechanism	72
C1.	Attachment set	74
D1.	Power table	76
Z.	Accessories	80
	PARTS LIST (CLASSIFIED BY SPECIFICATION)	83
	INDEX	85

パーツブックご利用に際して

1. 組単位で補給する部品は、〔 〕破線で示しております。
2. この本は1989年5月のデータに基づいて作成されたものです。
3. 部品は予告なしに設計変更される場合があります。
4. 部品コード欄が*となっている場合は、仕様別部品一覧表(83ページ)でお調べ下さい。

目 次

A. 主体関係	2
B. 針枠・天枠関係	4
C. 押エ関係	6
D. 糸切れ感知関係	8
E. ボトム関係	8
F. カマ関係	10
G. 給油・潤滑関係(1)	12
H. 糸通シ関係	14
J. 糸切り関係	16
K. 糸ユルメ関係	18
L. 電装品関係(1)	18
M. モータ関係	20
N. 給油・潤滑関係(2)	20
P. 針板関係	22
Q. スタッカー関係	24
R. 駆動側・送り関係	30
S. 送り案内関係	34
T. 折曲ゲ関係(特別注文部品)	36
U. 折曲ゲ土台関係	52
V. 糸巻関係	56
W. 空圧関係	58
X. 電装品関係(2)	64
Y. プリント基板関係	70
A1. マーカー関係	70
B1. 踏板関係	72
C1. 付属装置セット	74
D1. 動力台関係	76
Z. 付属品関係	80
仕様別部品一覧表	83
索引	85

Notes sur l'utilisation de ce manuel de pièces détachées

1. Les pièces fournies en tant qu'assemblages complets sont encadrées avec un trait pointillé (□□□□).
2. Ce manuel a été fait d'après les renseignements valables au mois de Mai 1989.
3. Les pièces peuvent être sujettes à des modifications sans préavis.
4. Si le symbole * se trouve dans la colonne "Parts No. (N° de pièce)" veuillez la vous référer à la liste de pièces (classées selou les spécifications) page 83.

TABLE DES MATIERES

A.	Corps de la machine	2
B.	Mécanisme de la barre à aiguille et releveur de fil	4
C.	Mécanisme du pied presseur	6
D.	Mécanisme du détecteur de cassure du fil	8
E.	Mécanisme inférieur	8
F.	Mécanisme de crochet rotatif	10
G.	Lubrification (1)	12
H.	Mécanisme de l'enfilage	14
J.	Mécanisme de coupe-fil	16
K.	Mécanisme de relâche-tension	18
L.	Mécanisme de l'équipement en alimentation électrique (1)	18
M.	Mécanisme moteur	20
N.	Lubrification (2)	20
P.	Mécanisme de plaque à aiguille	22
Q.	Mécanisme empileur	24
R.	Mécanisme d'alimentation, entraînement	30
S.	Mécanisme du guide de l'entraînement	34
T.	Mécanisme de marge d'ourlet (PIÈCES EN OPTION).....	36
U.	Mécanisme de base de marge d'ourlet	52
V.	Mécanisme du bobineur	56
W.	Mécanisme de la pression d'air	58
X.	Mécanisme de l'équipement en alimentation électrique (2)	64
Y.	Circuits imprimés	70
A1.	Mécanisme du marqueur	70
B1.	Mécanisme de la pédale	72
C1.	Jeu d'accessoires	74
D1.	Mécanisme du plateau de la machine	76
Z.	Accessoires	80
	LISTE DE PIÈCES (CLASSEES SELON LES SPECIFICATIONS)	83
	INDEX	85

Anmerkungen zum Gebrauch dieser Teileliste

1. Die Teile, die als kompletter Satz geliefert werden, sind mit einer gestrichelten Linie umrandet.
2. Dieses Buch basiert auf den Informationen vom Mai 1989.
3. Modelländerungen sind vorbehalten.
4. Dieses Zeichen * in der Spalte "Parts No. (Teilnummer)" verweist auf die Teileliste (nach Daten geordnet) auf Seite 83.

INHALTSVERZEICHNIS

A.	Maschinengehäuse	2
B.	Nadelstangen und Fadenabnahmevorrichtung	4
C.	Stoffdrückerfuß	6
D.	Fadenbruchfühler	8
E.	Unterer Mechanismus	8
F.	Greifervorrichtung	10
G.	Schmierung (1)	12
H.	Fadenführungsvorrichtung	14
J.	Fadenabschneidevorrichtung	16
K.	Spannungsverminderungs- vorrichtung	18
L.	Stromversorgung (1)	18
M.	Motor	20
N.	Schmierung (2)	20
P.	Stichplattenmechanismus	22
Q.	Stapelvorrichtung	24
R.	Transportvorrichtung	30
S.	Transportführung	34
T.	Faltungsvorrichtung (SONDERZUBEHÖR).....	36
U.	Faltungsvorrichtungsgrundplatte	52
V.	Spuler	56
W.	Pneumatisches System	58
X.	Stromversorgung (2)	64
Y.	Leiterplatten	70
A1.	Markierungsvorrichtung	70
B1.	Pedal	72
C1.	Anbausatz	74
D1.	Motorgestell	76
Z.	Zubehör	80
	TEILELISTE (NACH TECHNISCHEN DATEN GEORDNET)	83
	VERZEICHNIS	85

Notas para usar este Manual de Piezas

1. Las piezas suministradas como conjuntos completos se enmarcan con una línea punteada (---).
2. Este libro ha sido compilado basándose en los datos de que se disponía en mayo 1989.
3. Las piezas quedan sujetas a cambios de diseño sin aviso previo.
4. De haber un símbolo * junto al "Parts No. (Número de Pieza)", habrá que mirar la lista de piezas (clasificada según especificaciones) de la página 83.

INDICA

A.	Cuerpo de la máquina	2
B.	Mecanismo de la barra de aguja y tirahilos	4
C.	Mecanismo del prensa telas	6
D.	Mecanismo del sensor de cortes en el hilo	8
E.	Mecanismo del fondo	8
F.	Mecanismo del cangrejo	10
G.	Lubricación (1)	12
H.	Mecanismo de la cnhebrado	14
J.	Mecanismo de recortadora de orillos	16
K.	Mecanismo de liberador de tensión	18
L.	Mecanismo de la equipo de alimentación de corriente (1)	18
M.	Mecanismo del motor	20
N.	Lubricación (2)	20
P.	Mecanismo del enfriador de aguja	22
Q.	Mecanismo de amontonamiento	24
R.	Mecanismo de la alimentación, mando	30
S.	Mecanismo de la aguja de alimentación	34
T.	Mecanismo de margen de plegado (PIEZAS A OPCION)	36
U.	Mecanismo base de margen de plegado	52
V.	Mecanismo del devanador de la canilla	56
W.	Mecanismo de la presión de aire	58
X.	Mecanismo del equipo de alimentación de corriente (2)	64
Y.	Tableros de circuitos impresos	70
A1.	Mecanismo del marcador	70
B1.	Mecanismo del pedal	72
C1.	Juego de fijación	74
D1.	Mecanismo de la mesa de trabajo de la máquina	76
Z.	Accesorios	80
	LISTA DE PIEZAS (CLASIFICADA SEGUN ESPECIFICACIONES)	83
	INDICE	85

A. 主体関係 / Machine body / Maschinengehäuse /
Corps de la machine / Cuerpo de la máquina

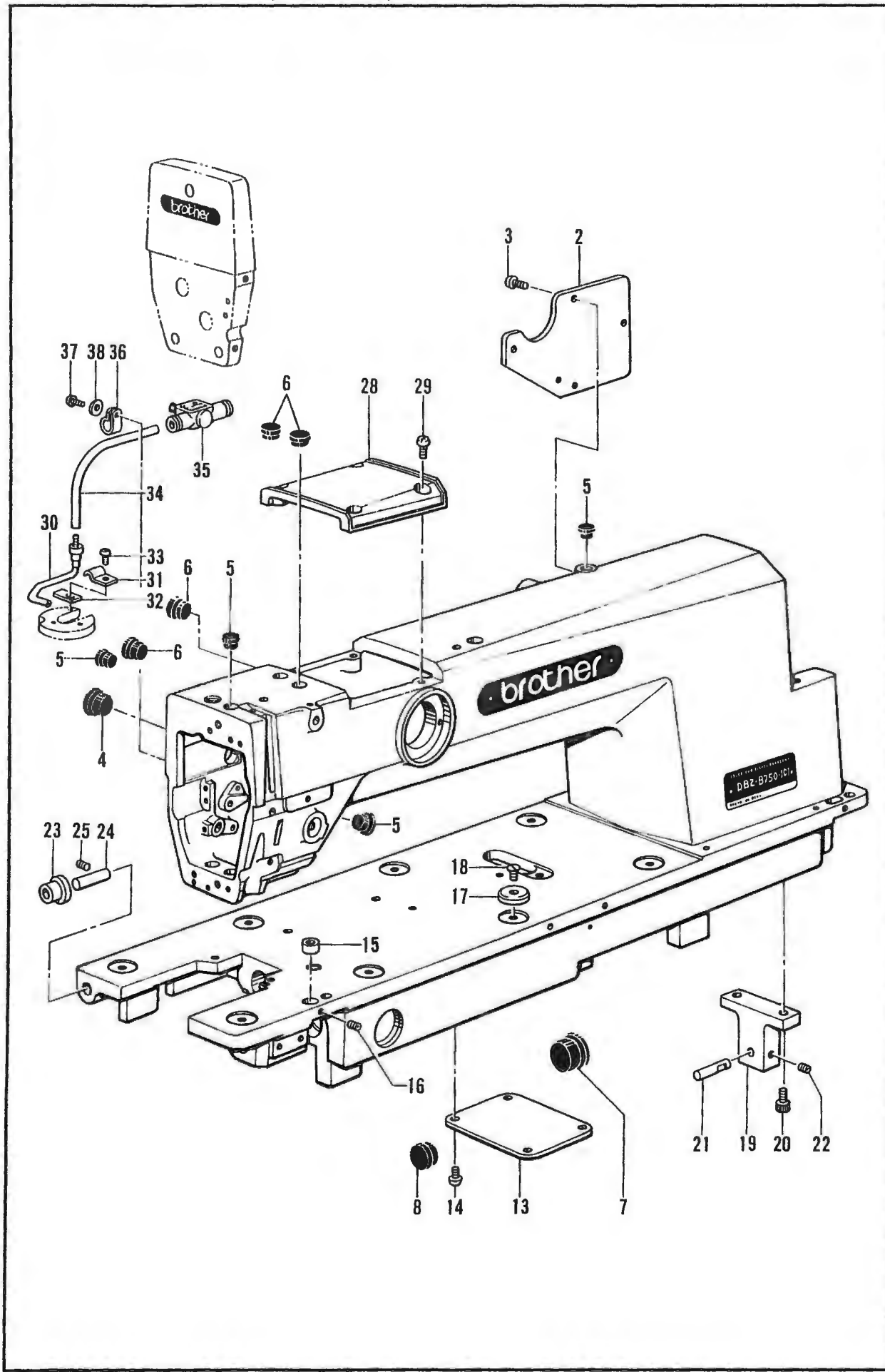

A. 主体関係/Machine body/Maschinengehäuse/
Corps de la machine/Cuerpo de la máquina

REF NO	CODE	Q'TY	ヒンメイ	NAME OF PARTS	RMKS
2	S11854001	1	ガ"ワイタ	REAR COVER	
3	062401012	4	ナヘ"COM4X10	SCREW M4X10	
4	104449001	1	メクラセン	OIL CAP	
5	104450101	4	メクラセン	OIL CAP	
6	104821001	4	メクラセン	OIL CAP	
7	147251001	1	メクラセン	OIL CAP	
8	150756000	1	メクラセン	OIL CAP	
13	S11855001	1	ソコフタ	BOTTOM LID	
14	062401012	4	ナヘ"COM4X10	SCREW M4X10	
15	S11856001	2	イチキ"メタル	POSITIONING BUSHING	
16	014400422	2	アナトメネシ"4X4クホ"ミ	SCREW 4X4	
17	S11857000	4	ハリイタウケ	NEEDLE PLATE SUPPORTER	
18	100032003	4	サラネシ"4.37	SCREW 4.37	
19	S11858001	1	トウフ"ササエタイ	HEAD SUPPORTER STUD	
20	018501622	2	アナホ"ルト5X16	BOLT 5X16	
21	152866001	1	トウフ"ササエピン	HEAD SUPPORTER PIN	
22	014500522	1	アナトメネシ"5クホ"ミ	SCREW 5X5	
23	152868000	2	ヘ"ツツ"ヒンシ"クツシヨシ	HINGE CUSHION	
24	152867000	2	ヘ"ツツ"ヒンシ"シ"ク	HINGE SHAFT	
25	014500522	2	アナトメネシ"5クホ"ミ	SCREW 5X5	
28	S11860001	1	ウワフ"タ	UPPER LID	
29	062401012	4	ナヘ"COM4X10	SCREW M4X10	
30	S14494001	1	スレット"ブ"ロワー	THREAD BLOWER	
31	S00955001	1	パイプ"ササエイタ	PIPE SUPPORTING PLATE	
32	159690001	1	オクリカムストッパ	FEED CAM STOPPER	
33	062670612	1	ナヘ"コ357-40X6	SCREW 357X6	
34	S14495000	1	エア"ホース4X2.5	AIR TUBE 4X2.5	
35	S09197000	1	スピー"ト"コントローラ	SPEED CONTROLLER	
36	525664000	1	コード"ホルダ"#6	CORD HOLDER #6	
37	062401006	1	ナヘ"コ4X10	SCREW 4X10	
38	025040233	1	ヒラサ"ガ"ネチュウ4	WASHER 4	

B. 針棒・天秤關係/Needle bar and thread take-up mechanism/Nadelstangen und Fadenabnahmevorrichtung/
 Mécanisme de la barre à aiguille et releveur de fil/Mecanismo de la barra de aguja y tirahilos

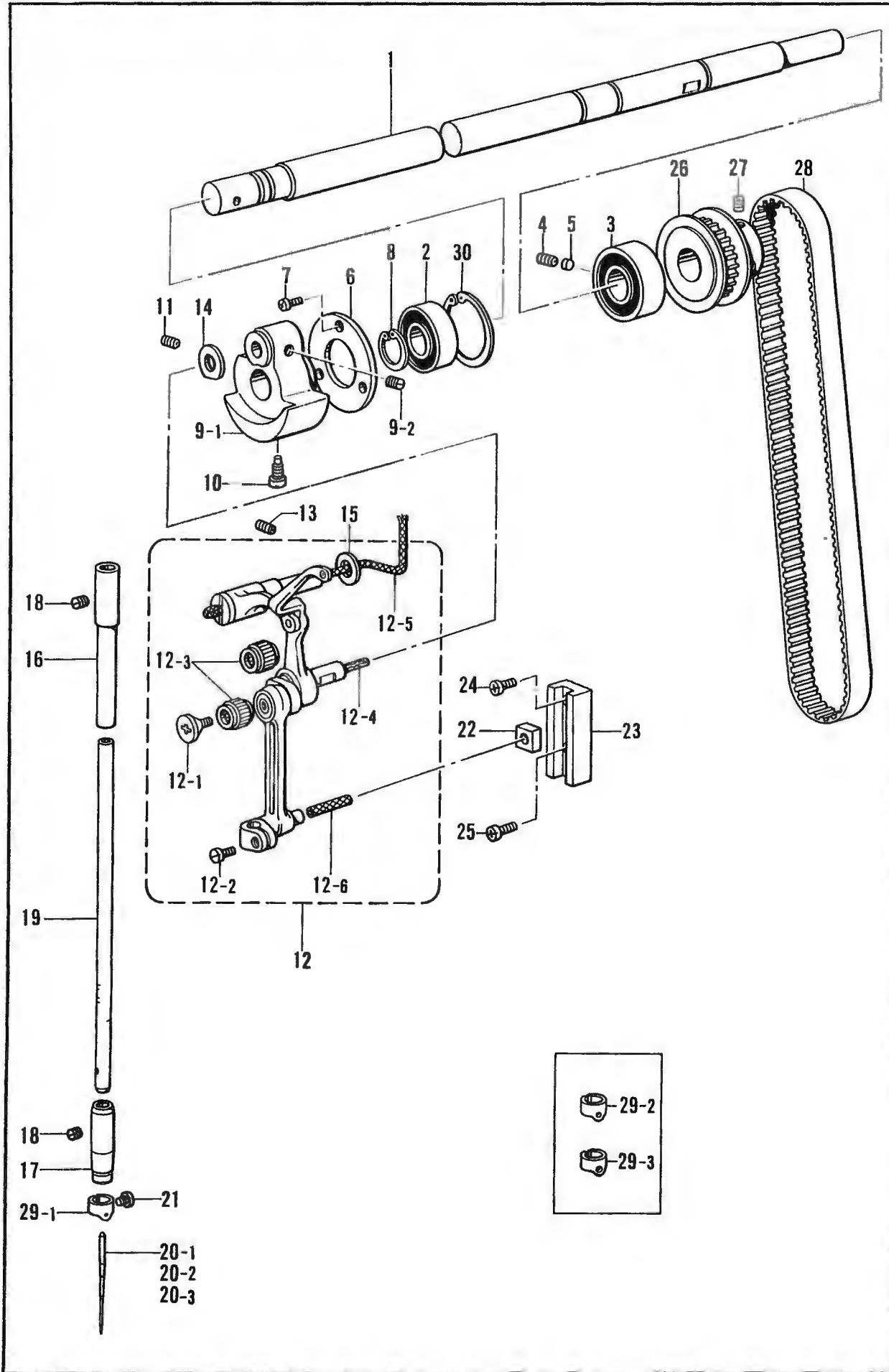

B. 針棒・天秤関係/Needle bar and thread take-up mechanism/Nadelstangen und Fadenabnahmevorrichtung/
Mécanisme de la barre à aiguille et releveur de fil/Mecanismo de la barra de aguja y tirahilos

REF NO	CODE	Q'TY	ヒンメイ	NAME OF PARTS	RMKS
1	S11862001	1	ウフジ"ク	UPPER SHAFT	
2	S11921000	1	タマシ"クウク6002DDU	BALL BEARING 6002DDU	
3	S11922000	1	タマシ"クウク6003DDU	BALL BEARING 6003DDU	
4	014400422	1	アナトメネシ"4X4クホ"ミ	SCREW 4X4	
5	S01234000	1	サ"カ"ネ	WASHER	
6	S11863001	1	タマシ"クウクオサエ	BALL BEARING PRESSER	
7	062401012	3	ナヘ"コM4X10	SCREW M4X10	
8	048150142	1	トメワジ"クヨウC15	STOP RING C15	
9	S02525001	1	テンヒ"ンクランククミ	THREAD TAKE-UP CRANK ASSEMBLY	
9-1	S02526000	1	テンヒ"ンクランク	THREAD TAKE UP CRANK	
9 2	100251001	2	トメネシ"6.35	SCREW 6.35	
10	104464001	1	シメネシ"7.14	SCREW 7.14	
11	014771022	1	アナトメネシ"6.35クホ"ミ	SCREW 6.35X10	
12	S02527001	1	ハリホ"ウレンカククミ	THREAD TAKE-UP LEVER ASSEMBLY	
12 1	145465001	1	シメネシ"3.57L	SCREW 3.57 (L)	
12-2	140004001	1	シメネシ"3.57	SCREW 3.57	
12 3	147777000	2	ニート"ルヘ"アリング"	NEEDLE BEARING	
12-4	145624000	1	フェルト	FELT	
12-5	158726001	1	クミヒモ4X4	WICK 4X4	
12-6	158727001	1	クミヒモ4X4	WICK 4X4	
13	013781012	1	トメネシ"6.35クホ"ミ	SCREW 6.35X10	
14	110367001	1	サ"カ"ネ	WASHER	
15	153596001	1	サ"カ"ネ	WASHER	
16	117242001	1	ハリホ"ウメタルU	NEEDLE BAR BUSHING (UPPER)	
17	145468001	1	ハリホ"ウメタルD	NEEDLE BAR BUSHING (LOWER)	
18	100260001	2	トメネシ"5.95	SCREW 5.95	
19	114908001	1	ハリホ"ウ	NEEDLE BAR	
20 1	S11864010	1	ミシンハリ134SERV7 (#70)	NEEDLE 134SERV7 (#70)	
20 2	S11864012	1	ミシンハリ134SERV7 (#80)	NEEDLE 134SERV7 (#80)	
20-3	S11864016	1	ミシンハリ134SERV7 (#100)	NEEDLE 134SERV7 (#100)	
21	140553102	1	アタマツキトメネシ"3.18	SCREW 3.18	
22	102630001	1	ハリホ"ウアンナイカクコマ	NEEDLE BAR GUIDE SLIDE BLOCK	
23	145688000	1	ハリホ"ウアンナイ	NEEDLE BAR GUIDE	
24	062670412	1	ナヘ"コ357-40X4	SCREW 357X4	
25	062670612	1	ナヘ"コ357-40X6	SCREW 357X6	
26	S11865001	1	タイミンク"プーリU	TIMING PULLEY (UPPER)	
27	014770622	2	アナトメネシ"6.35クホ"ミ	SCREW 6.35	
28	S11866000	1	タイミンク"ヘルト	TIMING BELT	
29 1	S11867001	1	ハリホ"ウイトアンナイ <ウスモノヨウ>	NEEDLE BAR THREAD GUIDE <THIN MATERIALS>	
29 2	S02736001	1	ハリホ"ウイトアンナイ <チュウアツモノヨウ>	NEEDLE BAR THREAD GUIDE <MEDIUM-THICK MATERIALS>	
29 3	151594001	1	ハリホ"ウイトアンナイ <アツモノヨウ>	NEEDLE BAR THREAD GUIDE <THICK MATERIALS>	
30	048320242	1	トメワアナヨウC32	STOP RING C32	

C. 押工関係/Presser foot mechanism/Stoffdrückerfuß/
 Mécanisme du pied presseur/Mecanismo del prensa telas

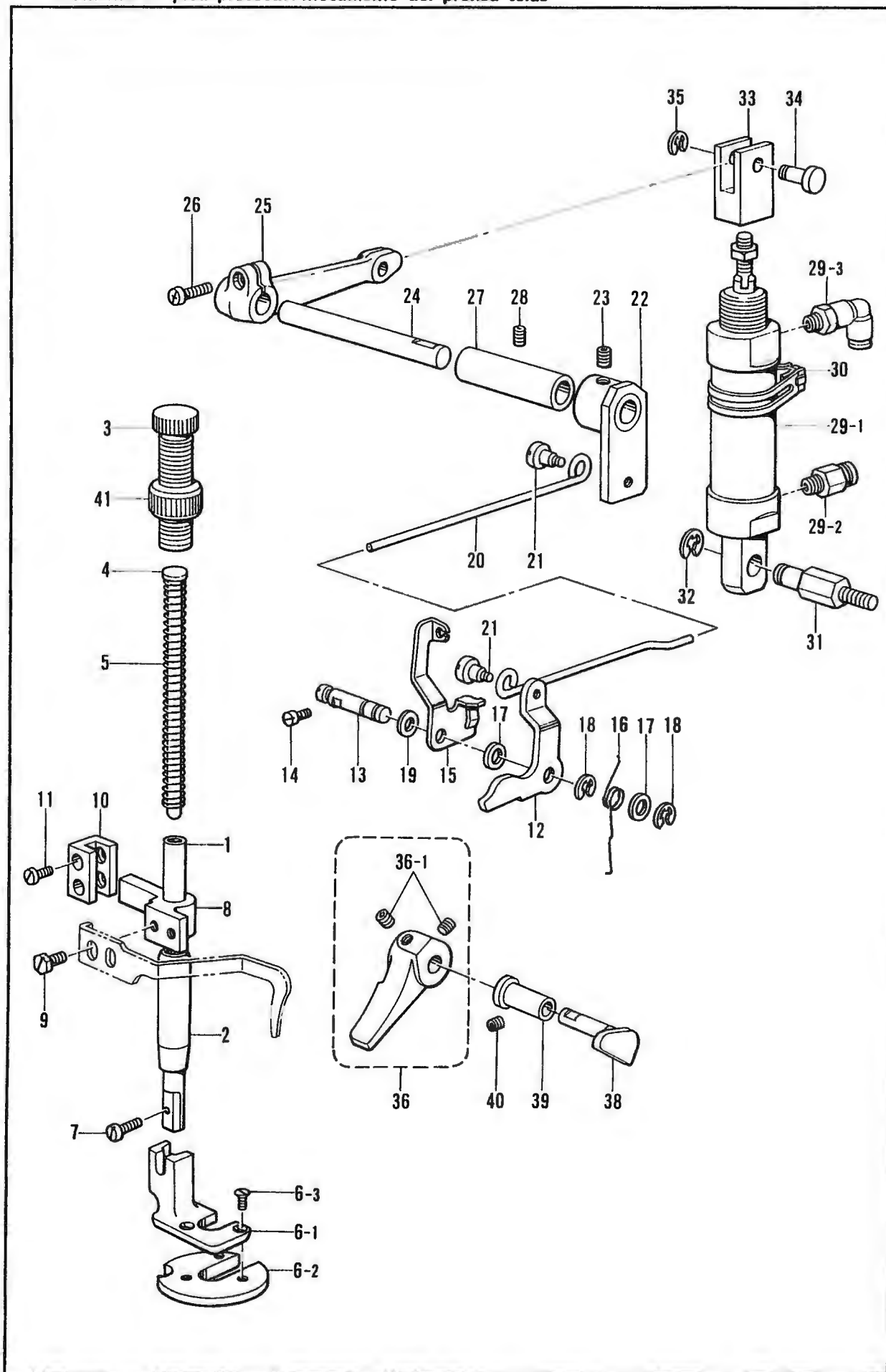

C. 押工関係/Presser foot mechanism/Stoffdrückerfuß/
Mécanisme du pied presseur/Mecanismo del prensa telas

REF NO	CODL	Q'TY	品名	NAME OF PARTS	HMKS
1	111466001	1	オサエホ"ウ	PRESSER BAR	
2	145472001	1	オサエホ"ウメタル	PRESSER BAR BUSHING	
3	141207001	1	オサエホ"ウセツネシ"	PRESSER ADJUSTING SCREW	
4	141208001	1	オサエホ"ネアンナイ	PRESSER SPRING GUIDE	
5	141728001	1	オサエホ"ネ	PRESSER SPRING	
6	S11868101	1	オサエアシクミ	PRESSER FOOT ASSEMBLY	
6-1	S11869001	1	オサエアシ	PRESSER FOOT	
6-2	S11870100	1	オサエイタ	PRESSER PLATE	
6 3	102843004	2	サラネシ"3.57	SCREW 3.57	
7	S13385001	1	シメネシ"357X10	SCREW 357X10	
8	S00879001	1	オサエホ"ウタ"キ	PRESSER BAR GUIDE CLAMP	
9	142403001	1	ボ"ルト5.95	BOLT 5.95	
10	S11871001	1	オサエホ"ウタ"キウケ	PRESSER BAR CLAMP BEARING	
11	S11872001	2	シメネシ"4	SCREW 4	
12	145580001	1	オサエアケ"レハ"ー	PRESSER BAR LIFTER LEVER	
13	145474001	1	オサエアケ"レハ"ー"シ"ク	PRESSER BAR LIFTER LEVER SHAFT	
14	S01998001	1	アタマツキトメネシ"3.57	SCREW 3.57	
15	S02546201	1	イトユルメイタ	THREAD TENSION RELEASING PLATE	
16	145475101	1	オサエアケ"レハ"ー"ハ"ネ	PRESSER LIFTER LEVER SPRING	
17	109763002	2	サ"カ"ネ	WASHER	
18	048040342	2	トメフE4	STOP RING E4	
19	159486001	1	サ"カ"ネ	WASHER	
20	S11873001	1	オサエアケ"レンカン	PRESSER BAR LIFTER CONNECTOR	
21	145478001	2	タ"ンネシ"4.76	STUD SCREW 4.76	
22	S11874001	1	オサエアケ"ウヂ"	PRESSER BAR LIFTER ARM	
23	014770622	2	アトメネシ"6.35クボ"ミ	SCREW 6.35	
24	S11875001	1	ヨウト"ウレンカンシ"ク	ROCKING CONNECTOR SHAFT	
25	S11876001	1	レハ"ー	LEVER	
26	062711412	1	ナハ"コ4.76-32X14	SCREW 476X14	
27	S11877001	1	オサエアケ"シ"クメタル	PRESSER BAR LIFTER SHAFT BUSHING	
28	014500522	1	アトメネシ"5クボ"ミ	SCREW 5X5	
29	S11878000	1	オサエアケ"シリンダ"クミ	PRESSER BAR LIFTER CYLINDER ASSEMBLY	
29-1	S11879000	1	オサエアケ"シリンダ"	PRESSER BAR LIFTER CYLINDER	
29-2	S04910000	1	ハーフユニオン	HALF UNION	
29-3	S04909000	1	エルボ"ユニオン	ELBOW UNION	
30	S11880000	1	スイッチトリツケカナゲ"20	SWITCH SETTING METAL FITTINGS (20)	
31	S11881001	1	シリンダ"ササエ	CYLINDER SUPPORTER	
32	048070342	1	トメフE7	STOP RING E7	
33	S11882001	1	シリンダ"ツキ"テ	CYLINDER JOINT	
34	146153001	1	リンクピン	LINK PIN	
35	048040342	1	トメフE4	STOP RING E4	
36	S13103001	1	オサエアケ"テコネシ"ツキ	PRESSER BAR LIFTER WITH SCREW	
36-1	014710522	2	アトメネシ"4.76クボ"ミ	SCREW 4.76X5	
38	S02551001	1	オサエアケ"クランク	PRESSER BAR LIFTER CRANK	
39	S11883001	1	オサエアケ"クランクメタル	PRESSER BAR LIFTER CRANK BUSHING	
40	014400422	1	アトメネシ"4X4クボ"ミ	SCREW 4X4	
41	147846001	1	チヨウセツネシ"ツマミナツト	NUT	

D. 糸切れ感知関係/Thread breakage detector mechanism/Fadenbruchfühler/
 Mécanisme du détecteur de cassure du fil/Mecanismo del sensor de corte en el hilo

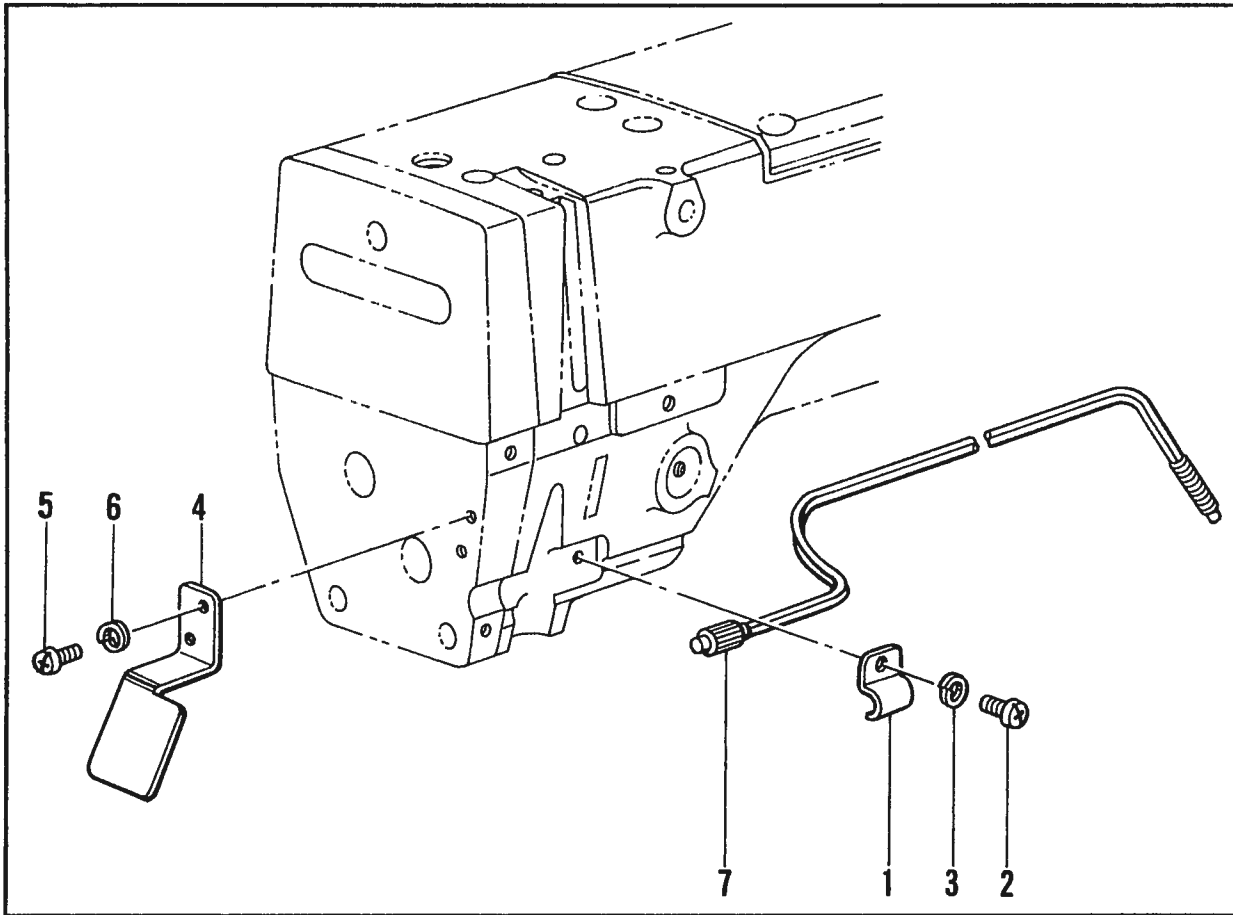

E. ボトム関係/Bottom mechanism/Unterer Mechanismus/
 Mécanisme inférieur/Mecanismo del fondo

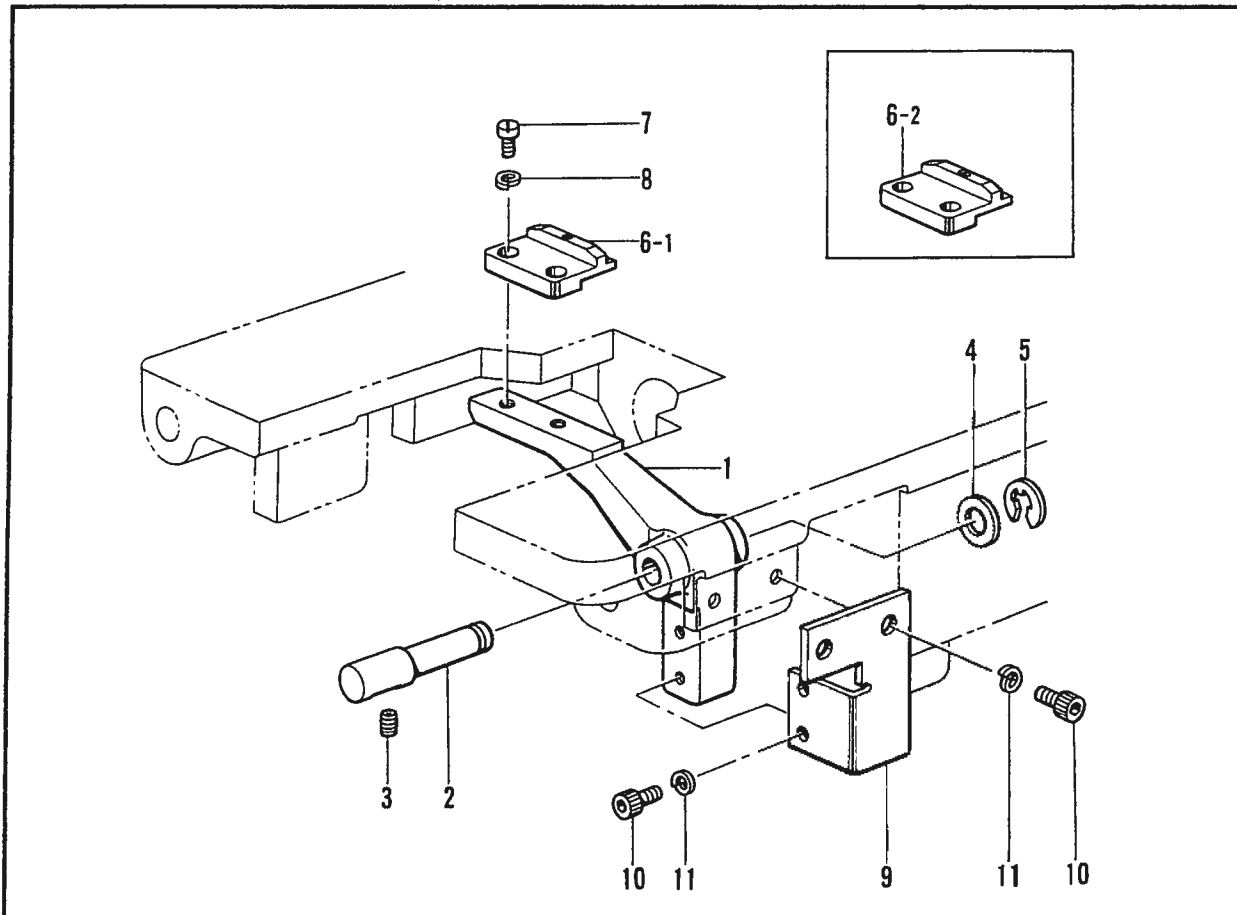

D. 糸切れ感知関係/Thread breakage detector mechanism/Fadenbruchfühler/
 Mécanisme du détecteur de cassure du fil/Mecanismo del sensor de corte en el hilo

REF NO	CODE	Q'TY	ヒンメイ	NAME OF PARTS	RMKS
1	S11884001	1	センサーリツケイタ	SENSOR HOLDER	
2	062300612	1	ナヘ"コ3X6	SCREW 3X6	
3	028030242	1	ハ"ネサ"ガ"ネ2-3	SPRING WASHER 2-3	
4	S11885001	1	センサーカバー	SENSOR COVER	
5	062300612	2	ナヘ"コ3X6	SCREW 3X6	
6	028030242	2	ハ"ネサ"ガ"ネ2-3	SPRING WASHER 2-3	
7	S11886000	1	ファイバ"ユニット	FIBER UNIT	

E. ボトム関係/Bottom mechanism/Unterer Mechanismus/
 Mécanisme inférieur/Mecanismo del fondo

REF.NO.	CODE	Q'TY	ヒンメイ	NAME OF PARTS	RMKS
1	S11887001	1	ボ"トムレハ"ー	BOTTOM LEVER	
2	S11888001	1	ボ"トムレハ"ーシ"ク	BOTTOM LEVER SHAFT	
3	014500522	1	アナトメネシ"5クボ"ミ	SCREW 5X5	
4	153113001	1	スラストサ"ガ"ネ	THRUST WASHER	
5	048060342	1	トメフE6	STOP RING E6	
6-1	S11889001	1	ボ"トムフ"ランシ"ヤ (φ1.6MM)	BOTTOM PLUNGER (φ1.6MM)	
6-2	S14788001	1	ボ"トムフ"ランシ"ヤ (φ2MM)	BOTTOM PLUNGER (φ2MM)	
7	100080003	2	シメネシ"3.18	SCREW 3.18	
8	028030243	2	ハ"ネサ"ガ"ネ2-3	SPRING WASHER 2-3	
9	S11890001	1	ボ"トムレハ"ーサ"サエ"ク"イ	BOTTOM LEVER SUPPORTING BRACKET	
10	018500822	4	アナボ"ルト5X8	BOLT 5X8	
11	028050242	4	ハ"ネサ"ガ"ネ2-5	SPRING WASHER 2-5	

F. カマ関係 / Rotary hook mechanism / Greifervorrichtung /
 Mécanisme du crochet rotatif / Mecanismo del cangrejo

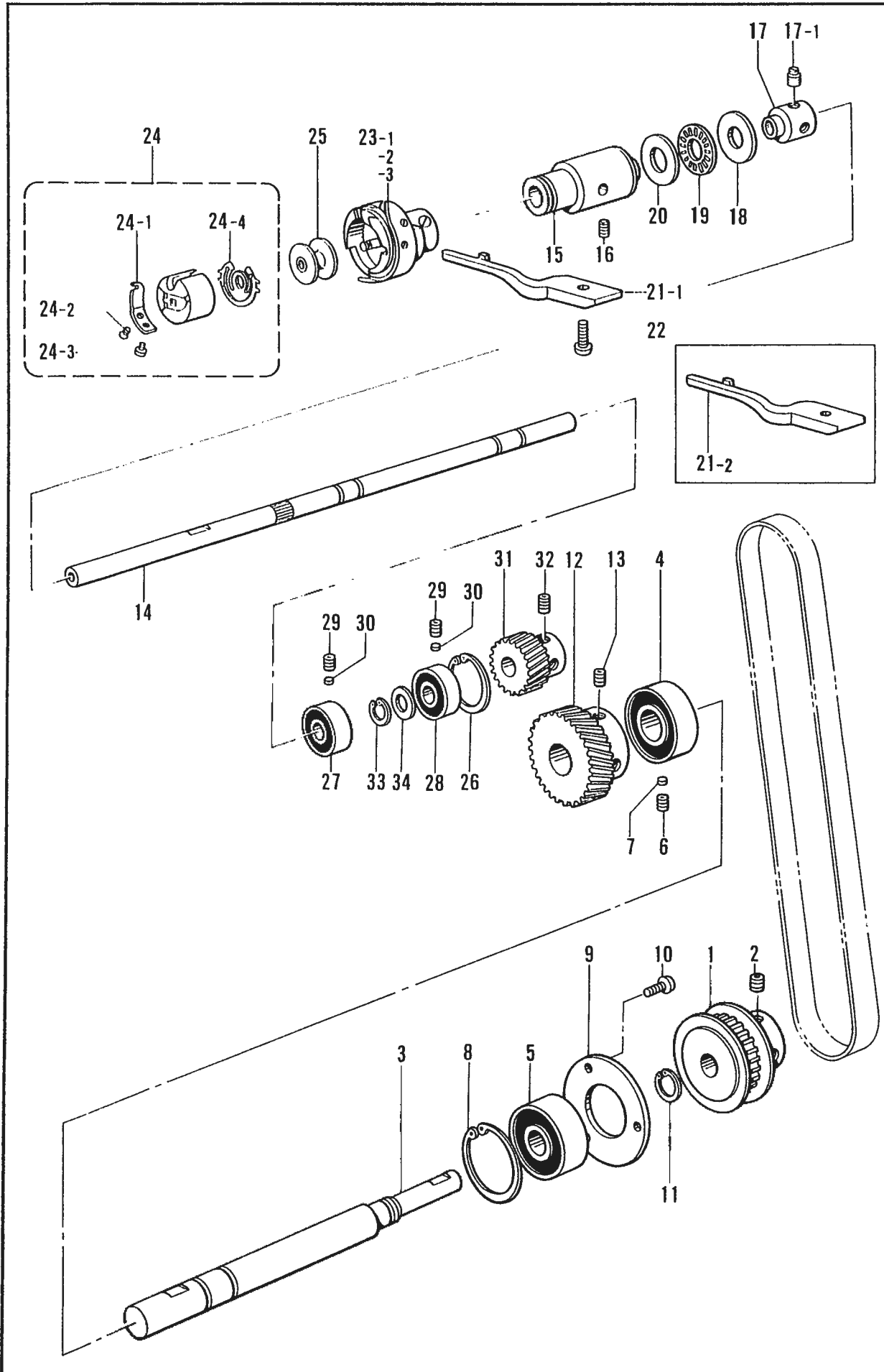

F. カマ関係/Rotary hook mechanism/Greifervorrichtung/
Mécanisme du crochet rotatif/Mecanismo del cangrejo

REF NO	CODE	Q'TY	ヒンメイ	NAME OF PARTS	RMKS
1	S11891001	1	タイミンク"プーリD	TIMING PULLY (D)	
2	014770622	2	アナトメネシ"6.35クホ"ミ	SCREW 6.35	
3	S11892001	1	シタジ"ク	LOWER SHAFT	
4	S11921000	1	タマシ"クウケ6002DDU	BALL BEARING 6002DDU	
5	S11923000	1	タマシ"クウケ6300DDU	BALL BEARING 6300DDU	
6	014400822	1	アナトメネシ"4クホ"ミ	SCREW 4X8	
7	S01234000	1	サ"カ"ネ	WASHER	
8	048350242	1	トメワアナヨウC35	STOP RING C35	
9	S11893001	1	タマシ"クウケオサエ	BALL BEARING PRESSER	
10	062401012	3	ナヘ"コM4X10	SCREW M4X10	
11	048100142	1	トメワシ"クヨウC10	STOP RING C10	
12	S11894001	1	スパイラルキ"ヤ	SPIRAL GEAR	
13	014770622	3	アナトメネシ"6.35クホ"ミ	SCREW 6.35	
14	S11895001	1	カマシ"ク	ROTARY HOOK SHAFT	
15	S11896001	1	カマシ"クメタル	ROTARY HOOK SHAFT BEARING	
16	014400822	1	アナトメネシ"4クホ"ミ	SCREW 4X8	
17	183532001	1	セツトカラークミ	SET COLLAR ASSEMBLY	
17 1	101706001	2	トメネシ"6.35	SCREW 6.35	
18	S11898000	1	キト"ウリン	DRIVE TUMBLER	
19	S11899000	1	ニートルヘ"アリンク"	NEEDLE BEARING	
20	115007001	1	サ"カ"ネ	WASHER	
21 1	S02602001	1	ウチカマトメ <ウス・チュウアツモノヨウ>	BOBBIN CASE HOLDER POSITION BRACKET <THIN.MEDIUM-THICK MATERIALS>	
21 2	159324001	1	ウチカマトメ <アツモノヨウ>	BOBBIN CASE HOLDER POSITION BRACKET <THICK MATERIALS>	
22	062401212	1	ナヘ"コ4X12	SCREW 4X12	
23-1	S06106001	1	コウソクカマ <ウス・チュウアツモノヨウ>	ROTARY HOOK ASSEMBLY <THIN.MEDIUM-THICK MATERIALS>	
23-2	S02603101	1	コウソクカマ <アツモノヨウ>	ROTARY HOOK ASSEMBLY <THICK MATERIALS>	
23-3	S16170001	1	コウソクカマ <ウス・チュウアツモノヨウ> <ホキユウヨウ>	ROTARY HOOK ASSEMBLY <THIN.MEDIUM-THICK MATERIALS> <FOR SUPPLY>	
24	S03245001	1	ホ"ビ"ンケースクミ	BOBBIN CASE ASSEMBLY	
24-1	183388001	1	ホ"ビ"ンケースチヨウシハ"ネ	BOBBIN CASE TENSION SPRING	
24-2	183389001	1	チヨウシハ"ネチヨウセツネシ"	TENSION REGULATING SCREW	
24-3	183390001	1	チヨウシハ"ネトメネシ"	TENSION SPRING SCREW	
24-4	S03246001	1	クウテンホ"ウシハ"ネ	BOBBIN TENSION SPRING	
25	146290001	1	ホ"ビ"ン	BOBBIN	
26	048220242	1	トメワアナヨウC22	STOP RING C22	
27	072060860	1	タマシ"クウケ608VV	BALL BEARING 608VV	
28	S11924000	1	タマシ"クウケ608DDW1	BALL BEARING 608DDW1	
29	014400822	2	アナトメネシ"4クホ"ミ	SCREW 4X8	
30	S01234000	2	サ"カ"ネ	WASHER	
31	S11900001	1	ヒ"ニオン	PINION	
32	014770622	3	アナトメネシ"6.35クホ"ミ	SCREW 6.35	
33	048080142	1	トメワシ"クヨウC8	STOP RING C8	
34	S01040001	1	サ"カ"ネ	WASHER	

G. 給油・潤滑関係(1)/Lubrication (1)/Schmierung (1)/
Lubrification (1)/Lubrificación (1)

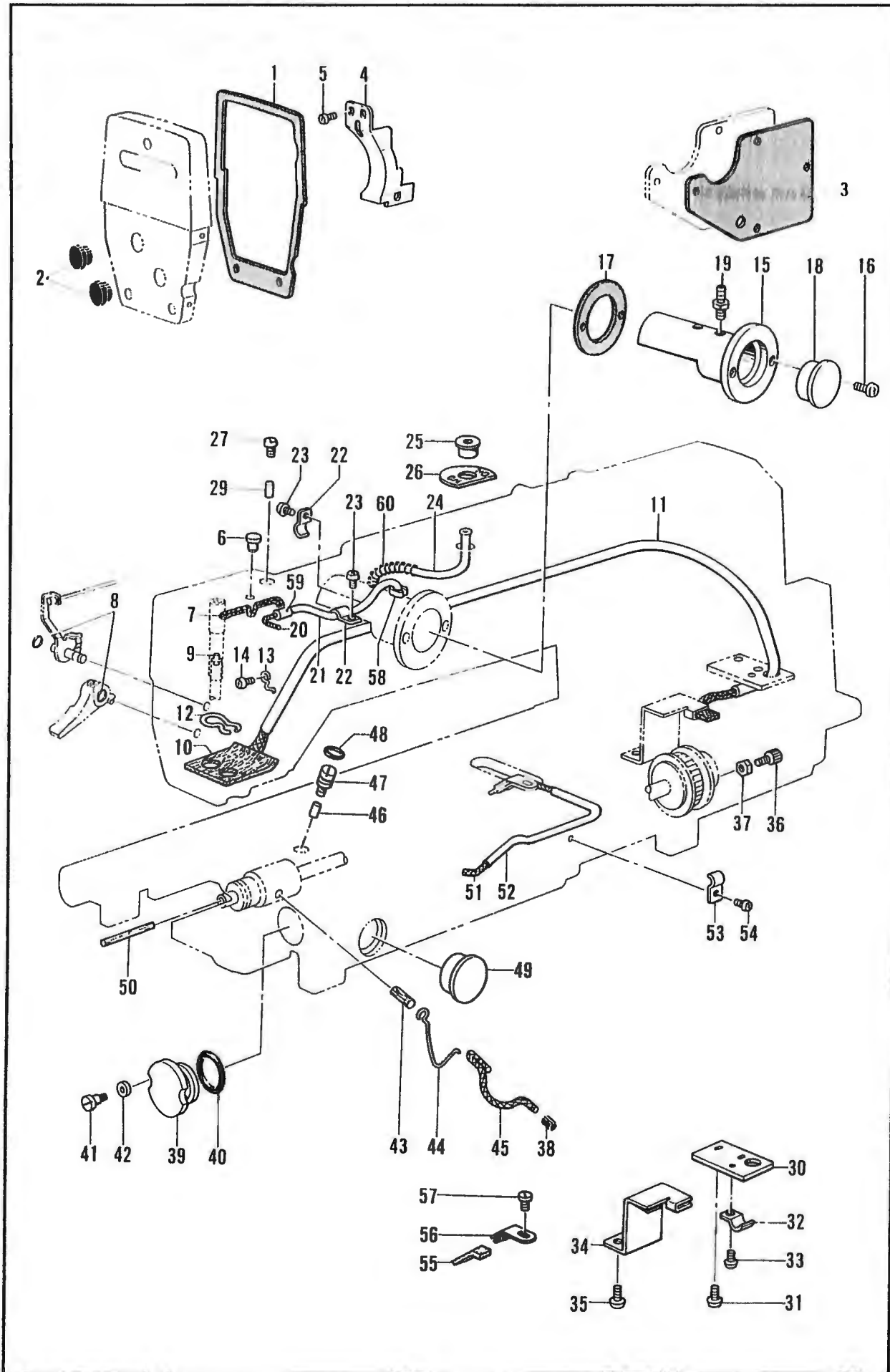

G. 給油・潤滑関係(1)/Lubrication (1)/Schmierung (1)/
Lubrication (1)/Lubricación (1)

RI F NO	CODE	Q'TY	ヒンメイ	NAME OF PARTS	RMKS
1	S11901000	1	メンイタハツキン	FACE PLATE PACKING	
2	104449001	2	メクラセン	OIL CAP	
3	S11902000	1	ガ"ツイタハツキン	REAR COVER PACKING	
4	S07229101	1	テンヒ"ンオイルヨクイタ	OIL STOPPER PLATE	
5	062670512	2	ナヘ"コ357-40X5	SCREW 357X5	
6	111865001	1	オイルメクラセン	OIL CAP	
7	108804001	1	クミヒモ4X4	WICK 4X4	
8	081001670	2	Oリング"PW1	O RING PW1	
9	111863001	1	ハリホ"ウセン	NEEDLE BAR CORK	
10	S11903000	1	スイアケ"フエルトクミ	ABSORBING FELT ASSEMBLY	
11	S11906000	1	ビ"ニルチューブ"	VINYL TUBE	
12	145737001	1	フエルトオサエ	FELT SUPPORT	
13	117150001	1	コード"ササエカネ	CORD SUPPORTER	
14	062670512	1	ナヘ"コ357-40X5	SCREW 357X5	
15	S11907001	1	オイルタンク	OIL TANK	
16	062401012	2	ナヘ"コM4X10	SCREW M4X10	
17	S11908000	1	オイルタンクハツキン	OIL TANK PACKING	
18	152948001	1	オイルホ"ツトマト"	OIL GAUGE WINDOW	
19	142359001	2	オイルクチ	OIL FEEDING	
20	S11909000	1	クミヒモ3X3	WICK 3X3	
21	S11910000	1	ビ"ニルチューブ"	VINYL TUBE	
22	140647001	2	コード"オサエ	CORD HOLDER	
23	062300612	2	ナヘ"コ3X6	SCREW 3X6	
24	S11945000	1	ビ"ニルチューブ"	VINYL TUBE	
25	112758001	1	ヘ"ツト"オイルフタ	OIL CAP	
26	S11911001	1	オイルシート	OIL SEAT	
27	145619001	1	シメネシ"6.35	SCREW 6.35	
29	S07478000	1	ゴムオサエ	RUBBER PRESSER	
30	S11912001	1	チューブ"アンナイ	TUBE GUIDE	
31	062400812	2	ナヘ"コ4X8	SCREW 4X8	
32	140647001	1	コード"オサエ	CORD HOLDER	
33	062300612	1	ナヘ"コ3X6	SCREW 3X6	
34	S11913001	1	キユウユササエ	OIL SUPPORTER	
35	062400812	2	ナヘ"コ4X8	SCREW 4X8	
36	018401622	1	アナホ"ルト4X16	BOLT 4X16	
37	021400202	1	2シユナツト 4	NUT 4	
38	157843001	1	ゴムセン6X6	OIL CAP 6X6	
39	157844000	1	アブ"ラマト"	OIL GAUGE WINDOW	
40	081024070	1	Oリング"P24	O RING P24	
41	153112001	2	ダ"ンネシ"3.57	STUD SCREW 3.57	
42	140208001	2	サ"ガ"ネ	WASHER	
43	S11915000	1	フエルト5X16	FELT 5X16	
44	S11916001	1	クミヒモササエ	WICK HOLDER	
45	157840000	1	クミヒモ3X3	WICK 3X3	
46	S07478000	1	ゴムオサエ	RUBBER PRESSER	
47	S11917001	1	オイルチヨウセツネシ"	OIL ADJUSTING SCREW	
48	081005670	1	Oリング"PW5	O RING PW5	
49	152948001	1	オイルホ"ツトマト"	OIL GAUGE WINDOW	
50	S11918000	1	フエルト	FELT	
51	S11909000	1	クミヒモ3X3	WICK 3X3	
52	S11919000	1	ビ"ニルチューブ"	VINYL TUBE	
53	140647001	1	コード"オサエ	CORD HOLDER	
54	062300612	1	ナヘ"コ3X6	SCREW 3X6	
55	S11914000	1	フエルト	FELT	
56	S11920001	1	フエルトササエ	FELT HOLDER	
57	106629002	1	シメネシ"4.37	SCREW 4.37	
58	S07469001	1	チューブ"カシメ	TUBE CALKING	
59	S11944000	1	ゴムリング"	RUBBER RING	
60	144086001	1	オサエホ"ウアケ"ハ"ネ	PRESSER BAR LIFTER SPRING	

H. 糸通シ関係/Threading mechanism/FadenführungsVorrichtung/
Mécánisme de l'enfilage/Mecanismo de la enhebrado

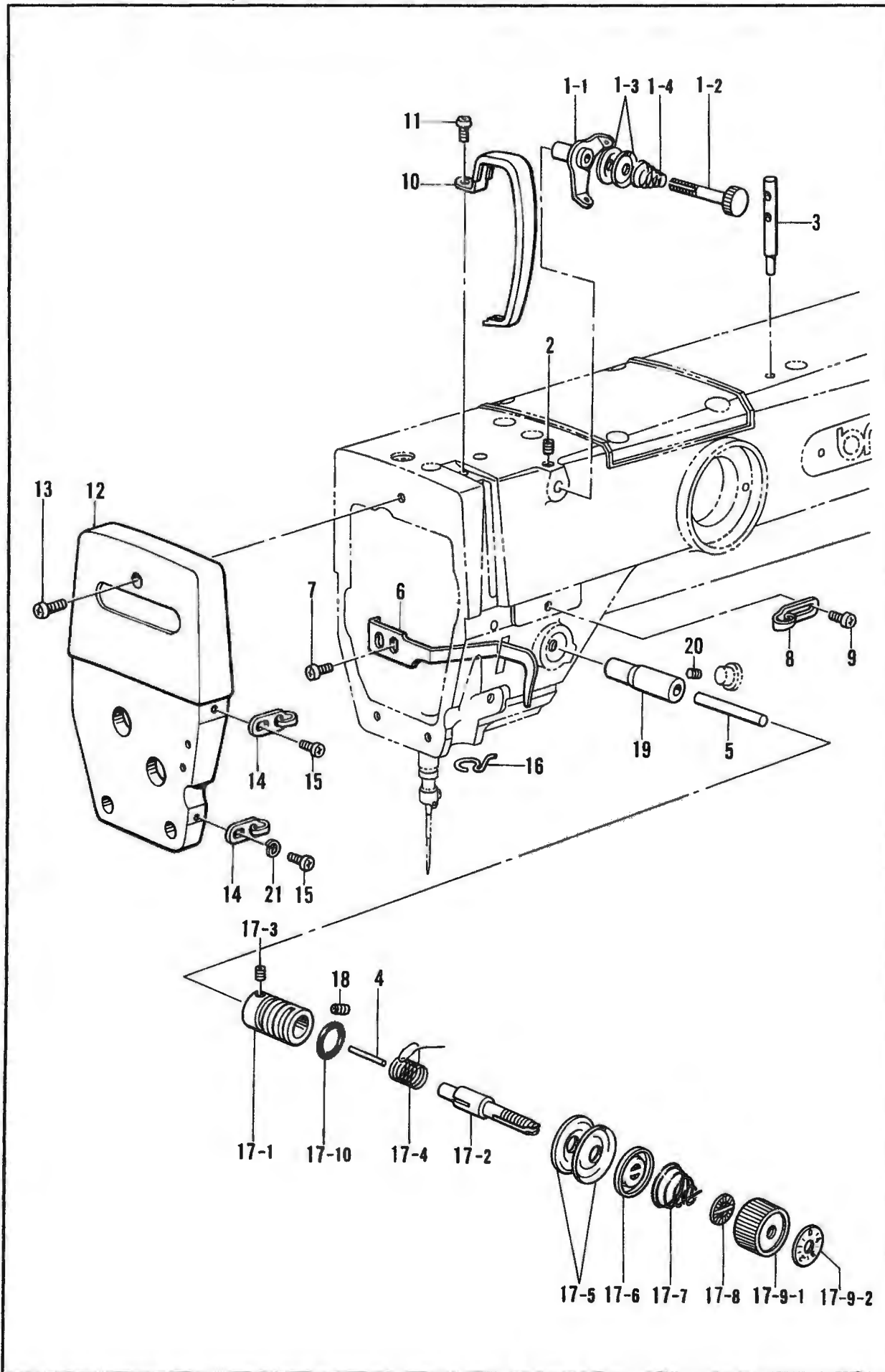

H. 糸通シ関係/Threading mechanism/FadenführungsVorrichtung/
Mécánisme de l'enfilage/Mecanismo de la enhebrado

REF NO.	CODE	Q'TY	ヒンメイ	NAME OF PARTS	RMKS
1	183377001	1	プレテンションクミA	PRE-TENSION ASSEMBLY (A)	
1-1	S02611001	1	イトアンナイ	THREAD GUIDE	
1-2	S02612001	1	イトアンナイチヨウシホ"ウ	PRE-TENSION STUD	
1-3	144504001	2	イトアンナイサラ	THREAD GUIDE DISC	
1-4	154560001	1	プレテンションハ"ネA	PRE-TENSION SPRING (A)	
2	014400522	1	アナクホ"ミ4X5	SCREW 4X5	
3	147557101	1	イトタテホ"ウ	SPOOL PIN	
4	100400000	1	イトユルメピン	TENSION RELEASE PIN	
5	S07972001	1	イトユルメホ"ウ	TENSION RELEASING STUD	
6	111469101	1	オサエホ"ウタ"キイトアンナイ	PRESSER BAR CLAMP THREAD GUIDE	
7	062680712	1	ナヘ"コ437-40X7	SCREW 437X7	
8	145522001	1	アームイトアンナイR	ARM THREAD GUIDE (RIGHT)	
9	060670612	1	ハ"イント"357-40X6	SCREW 357X6	
10	S02614101	1	テンピンカハ"ー	THREAD TAKE-UP COVER	
11	062400812	1	ナヘ"コ4X8	SCREW 4X8	
12	S11925001	1	メンイタ	FACE PLATE	
13	062401012	3	ナヘ"コM4X10	SCREW M4X10	
14	S02617001	2	メンイタイトアンナイ	FACE PLATE THREAD GUIDE	
15	060670612	2	ハ"イント"357-40X6	SCREW 357X6	
16	100573001	1	ハリホ"ウメタルDイトアンナイ	NEEDLE BAR BUSHING (UNDER) THREAD GUIDE	
17	183513001	1	イトチヨウシホ"ウタ"イクミ	TENSION REGULATOR ASSEMBLY	
17-1	S03254001	1	イトチヨウシホ"ウタ"イ	UPPER TENSION REGULATOR BRACKET	
17-2	116922001	1	イトチヨウシホ"ウ	TENSION STUD	
17-3	100402004	1	トメネシ"3.57	SCREW 3.57	
17-4	S02620001	1	イトトリハ"ネ	THREAD TAKE-UP SPRING	
17-5	145446001	2	イトチヨウシサラ	TENSION DISC	
17-6	159805001	1	イトチヨウシサラオサエ	TENSION DISC PRESSER	
17-7	104525001	1	イトチヨウシハ"ネ	TENSION SPRING	
17-8	S02624001	1	チヨウシハ"ネウエサ"カ"ネ	TENSION SPRING WASHER	
17-9	S11182001	1	イトチヨウシナツクミ	TENSION NUT ASSEMBLY	
17-9-1	S11183001	1	チヨウセツツマミ	CONTROL KNOB	
17-9-2	S11184001	1	イトチヨウシメモリイタ	THREAD TENSION ADJUSTING LENGTH CONTROL	
17-10	114294001	1	Oリング"	O RING	
18	103950003	1	トメネシ"5.95	SCREW 5.95	
19	S07901000	1	イトユルメメタル	BUSHING	
20	014400822	1	アナトメネシ"4クホ"ミ	SCREW 4X8	
21	028350242	1	ハ"ネサ"カ"ネ2-3.5	SPRING WASHER 2-3.5	

J. 糸切り関係/Thread trimmer mechanism/Fadenabschneidevorrichtung/
 Mécanisme de coupe-fil/Mecanismo de recortadora de orillos

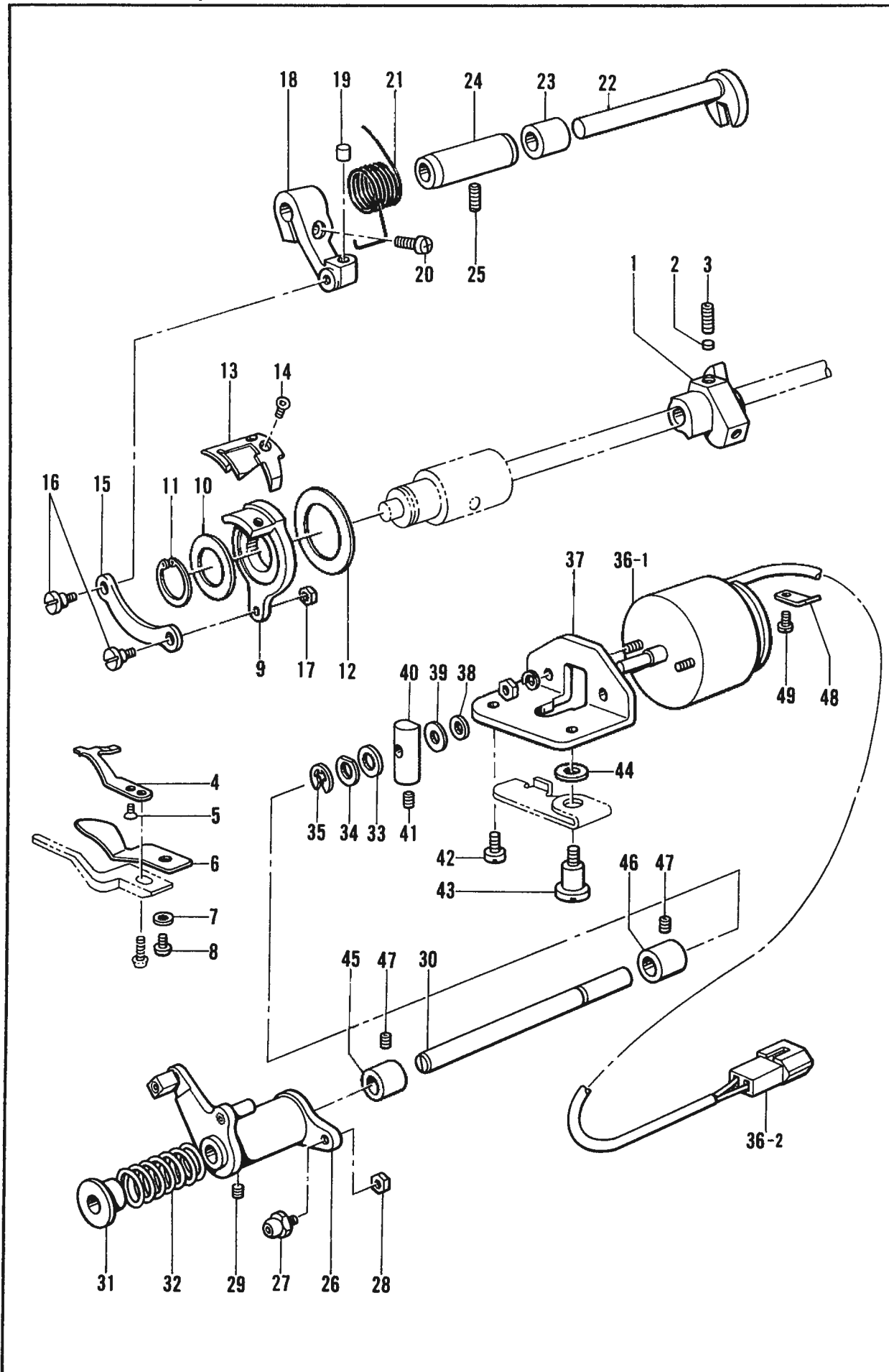

J. 糸切り関係/Thread trimmer mechanism/Fadenabschneidevorrichtung/
Mécánisme de coupe-fil/Mecanismo de recortadora de orillos

RLI NO	CODE	Q'TY	ヒンメイ	NAME OF PARTS	RMKS
1	S00337001	1	イトキリカム	THREAD TRIMMING CLUTCH	
2	154567000	2	カンザ"5.3	WASHER 5 3	
3	014771022	2	アナトメネシ"6.35クホ"ミ	SCREW 6.35X10	
4	S02637001	1	コテイハ	FIXED KNIFE	
5	102843004	1	サラネシ"3.57	SCREW 3.57	
6	S02643001	1	イトサハ"キ	LOWER THREAD FINGER	
7	100645003	1	サ"カ"ネ	WASHER	
8	062400812	1	ナヘ"コ4X8	SCREW 4X8	
9	156619001	1	イトキリホルタ"	MOVABLE KNIFE HOLDER	
10	156620000	1	スラストサ"カ"ネ	THRUST WASHER	
11	048170145	1	トメワシ"クヨウC17	STOP RING C17	
12	S11926001	1	サ"カ"ネ	WASHER	
13	S02645001	1	イト"ウハ	MOVABLE KNIFE	
14	148537001	2	サラネシ"4.37	SCREW 4.37	
15	154576001	1	イトキリレンカン	THREAD TRIMMING ROD	
16	151987001	2	タ"ンネシ"4.37	STUD SCREW 4.37	
17	102571003	1	ナツト4.37	NUT 4.37	
18	154577001	1	イトキリレハ"ー	THREAD TRIMMING LEVER	
19	154578000	1	レハ"ーストップ"	THREAD TRIMMING LEVER STOPPER	
20	062711412	1	ナヘ"コ4.76-32X14	SCREW 476X14	
21	154579001	1	イトキリレハ"ーハ"ネ	THREAD TRIMMING SPRING	
22	S02647001	1	フタマタシ"ク	FORKED SHAFT	
23	S02648001	1	カラ"ー	COLLAR	
24	154581001	1	フタマタシ"クメタル	FORKED SHAFT BUSHING	
25	014400822	1	アナトメネシ"4クホ"ミ	SCREW 4X8	
26	154582001	1	イトキリカムレハ"ー"クミ	THREAD TRIMMING CAM LEVER ASSEMBLY	
27	154590001	1	コロシ"クCクミ	SLIDE BLOCK (C) ASSEMBLY	
28	105234003	1	ナツト4.37	NUT 4.37	
29	100251001	1	トメネシ"6.35	SCREW 6.35	
30	154593001	1	イトキリカムレハ"ー"シ"ク	THREAD TRIMMING CAM LEVER STUD	
31	154594000	1	カラ"ー	COLLAR	
32	154595001	1	カムレハ"ー"モト"シハ"ネ	THREAD TRIMMING CAM LEVER SPRING	
33	154596000	1	イトキリカムレハ"ー"クツシヨ"ン	CUSHION	
34	110367001	1	サ"カ"ネ	WASHER	
35	048060342	1	トメワE6	STOP RING E6	
36	S11927001	1	イトキリソレノイト"クミ	THREAD TRIMMING SOLENOID ASSEMBLY	
36-1	S11928001	1	イトキリソレノイト"	THREAD TRIMMING SOLENOID	
36-2	143488000	1	ナイロンコネクター	NYLON CONNECTOR	
37	154598001	1	イトキリソレノイト"タイ	THREAD TRIMMING SOLENOID BRACKET	
38	154599000	1	ソレノイト"クツシヨ"ン	THREAD TRIMMING SOLENOID CUSHION	
39	S02652001	1	サ"カ"ネ	WASHER	
40	S02654001	1	ソレノイト"レハ"ー	SOLENOID LEVER	
41	014680622	1	アナトメネシ"4.37クホ"ミ	SCREW 4.37	
42	110201001	1	シメネシ"6.35	SCREW 6.35	
43	S02655001	1	タ"ンネシ"6.35	STUD SCREW 6.35	
44	155559001	1	ヒラサ"カ"ネ	WASHER	
45	S11929001	1	イトキリシ"クメタルL	THREAD TRIMMING SHAFT BUSHING (L)	
46	S11930001	1	イトキリシ"クメタルR	THREAD TRIMMING SHAFT BUSHING (R)	
47	014400822	2	アナトメネシ"4クホ"ミ	SCREW 4X8	
48	S02657001	1	コート"オサエ	CORD HOLDER	
49	062300612	1	ナヘ"コ3X6	SCREW 3X6	

K. 糸ユルメ関係/Tension release mechanism/Spannungsverminderungsvorrichtung/
 Mécanisme de relâche-tension/Mecanismo de liberador de tensión

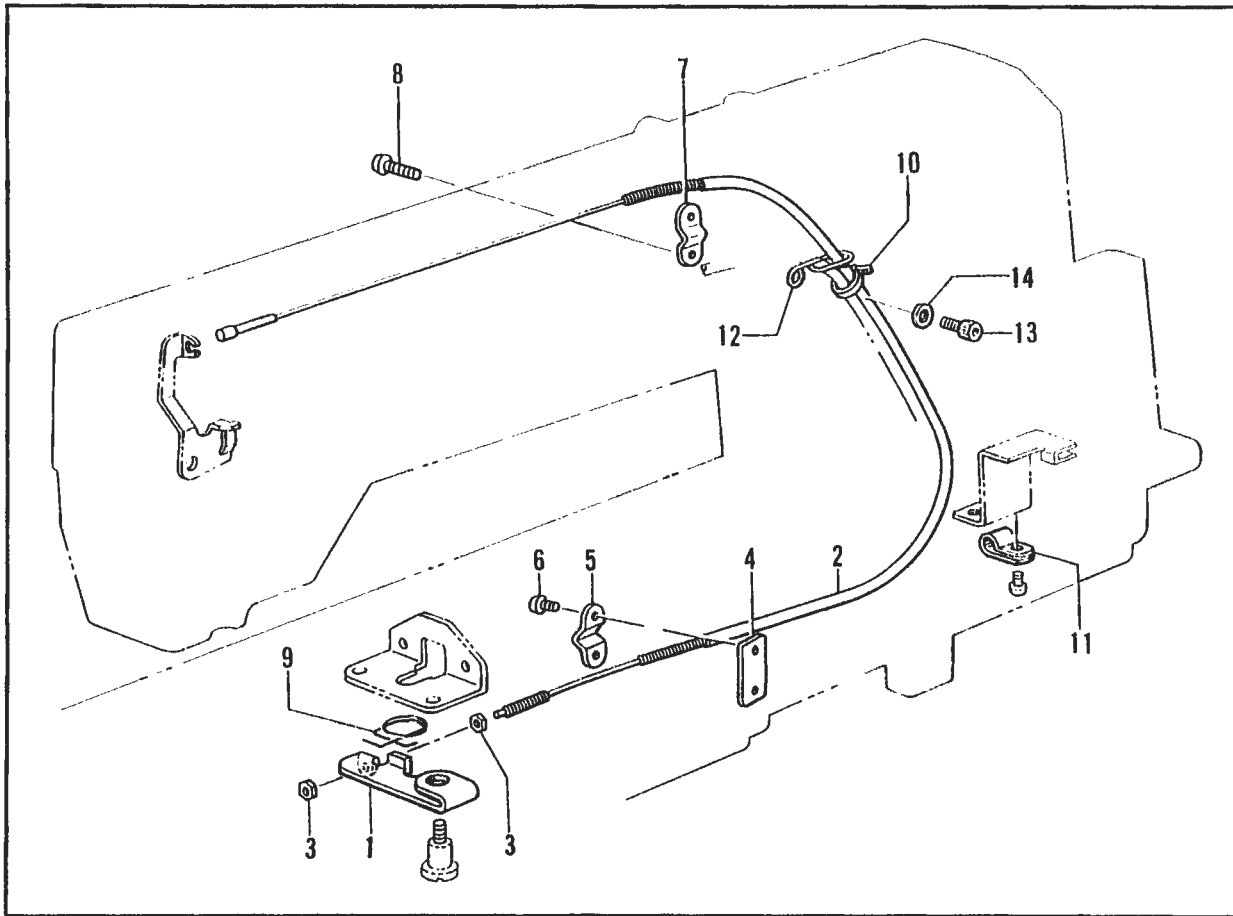

L. 電装品関係(1)/Power supply equipment mechanism (1)/Stromversorgung (1)/
 Mécanisme de l'équipement en alimentation électrique (1)/
 Mecanismo de la equipo de alimentación de corriente (1)

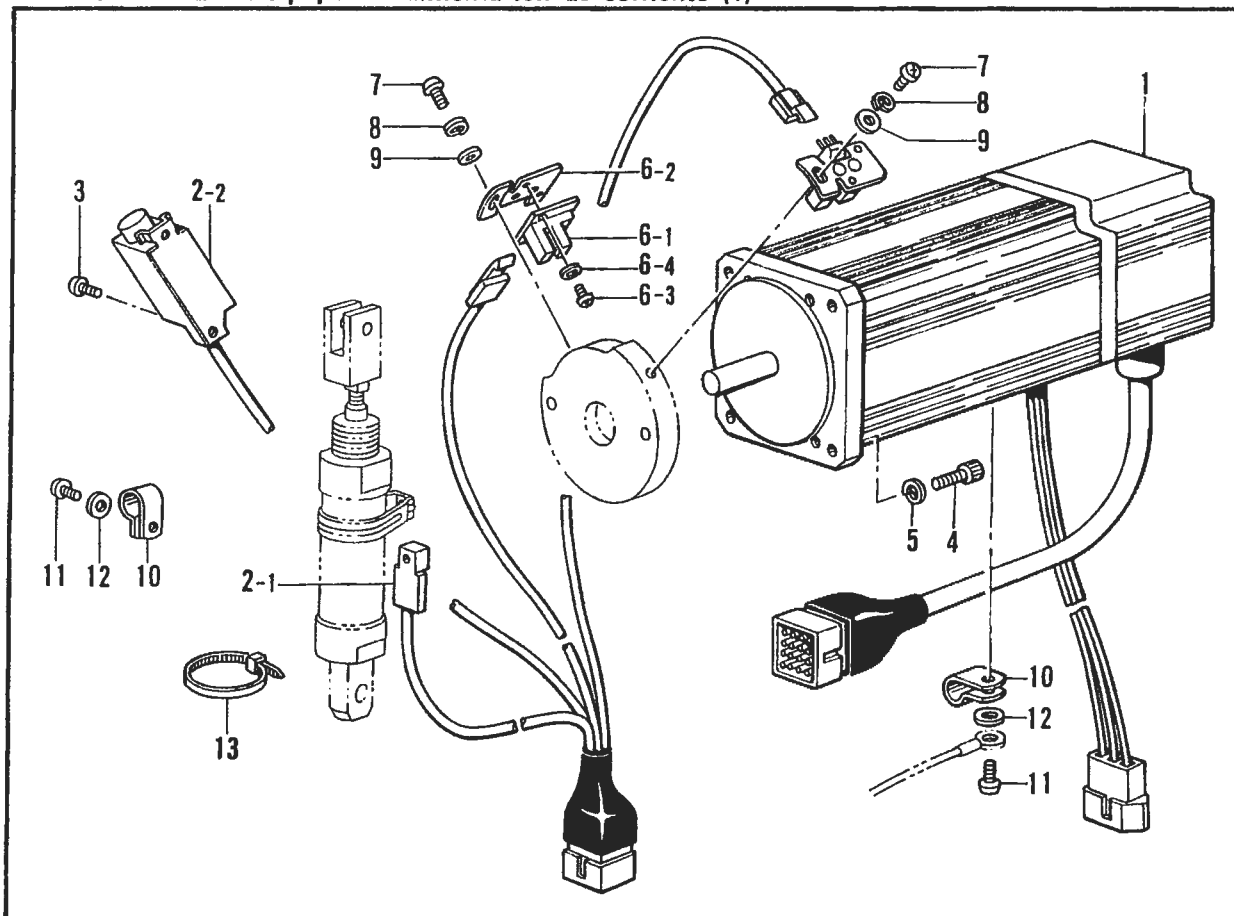

K. 糸ユルメ関係/Tension release mechanism/ Spannungsverminderungsvorrichtung /
Mécansime de ralâche-tension/Mecanismo de liberador de tensión

REF NO.	CODE	Q'TY	ヒンメイ	NAME OF PARTS	RMKS
1	S02658001	1	イトユルメレハ-	TENSION RELEASING LEVER	
2	S11931001	1	イトユルメワイヤー	TENSION RELEASING WIRE	
3	110161004	2	ナツト4.76	NUT 4.76	
4	S11932001	1	ワイヤートリツケイタ	WIRE SETTING PLATE	
5	154607001	1	イトユルメワイヤー-オサエD	TENSION RELEASE WIRE PRESSER (LOWER)	
6	062670812	2	ナヘ"コ357-40X8	SCREW 357X8	
7	S11933001	1	イトユルメワイヤー-オサエ	TENSION RELEASE WIRE PRESSER	
8	062671612	2	ナヘ"コ357-40X16	SCREW 357X16	
9	S03670001	1	イトユルメモト"シハ"ネ	TENSION RELEASING SPRING	
10	340400001	1	ユニタイハ"ント"	BEAD BAND	
11	S00480000	1	コード"ホルタ"#5	CORD HOLDER #5	
12	S07467001	1	チューブ"ササエ	TUBE HOLDER	
13	018400822	1	アナホ"ルト4X8	BOLT 4X8	
14	025040232	1	ヒラサ"カ"ネチュウ4	WASHER 4	

L. 電装品関係(1)/Power supply equipment mechanism (1)/Stromversorgung (1)/
Mécansime de l'équipement en alimentation électrique (1)/
Mecanismo de la equipo de alimentación de corriente (1)

REF.NO.	CODE	Q'TY	ヒンメイ	NAME OF PARTS	RMKS
1	S11737000	1	ミシンモータクミ	SEWING MACHINE MOTOR ASSEMBLY	
2	S11714000	1	ミシンセンサクミ	SEWING MACHINE SENSOR ASSEMBLY	
2-1	S11830000	1	シリンダ"センサ1	CYLINDER SENSOR (1)	
2-2	S11831000	1	アンプ"ユニットクミ	AMP UNIT ASSEMBLY	
3	062401012	1	ナヘ"コM4X10	SCREW M4X10	
4	018501622	4	アナホ"ルト5X16	BOLT 5X16	
5	028050242	4	ハ"ネサ"カ"ネ2-5	SPRING WASHER 2-5	
6	S12463001	2	センサキハ"ンクミ1	SENSOR CIRCUIT BOARD ASSEMBLY (1)	
6-1	S11828000	2	センサキハ"ンクミ	SENSOR CIRCUIT BOARD ASSEMBLY	
6-2	S12461001	2	センサフ"ラケット	SENSOR BRACKET	
6-3	062300612	4	ナヘ"コ3X6	SCREW 3X6	
6-4	028030242	4	ハ"ネサ"カ"ネ2-3	SPRING WASHER 2-3	
7	062300612	2	ナヘ"コ3X6	SCREW 3X6	
8	028030242	2	ハ"ネサ"カ"ネ2-3	SPRING WASHER 2-3	
9	025030132	2	ヒラサ"カ"ネシヨウ3	WASHER 3	
10	S00480000	4	コード"ホルタ"#5	CORD HOLDER (5N)	
11	062401006	4	ナヘ"コ4X10	SCREW 4X10	
12	025040233	4	ヒラサ"カ"ネチユウ4	WASHER 4	
13	S04159000	1	ハ"ント"1M	BAND 1M	

M. モータ関係/Motor mechanism/Motor/
Mécánisme moteur/Mecanismo del motor

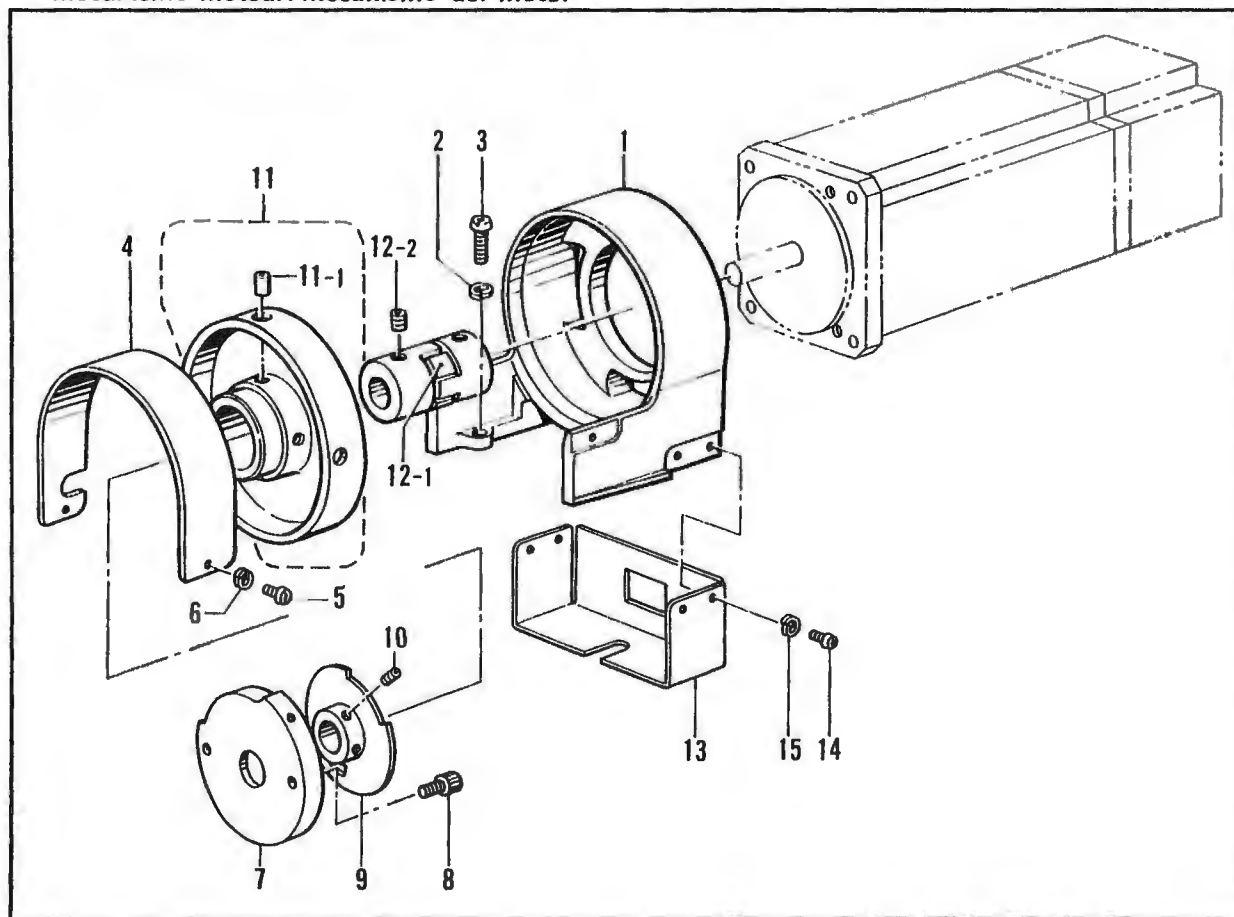

N. 給油・潤滑関係(2)/Lubrication (2)/Schmierung (2)/
Lubrification (2)/Lubrificación (2)

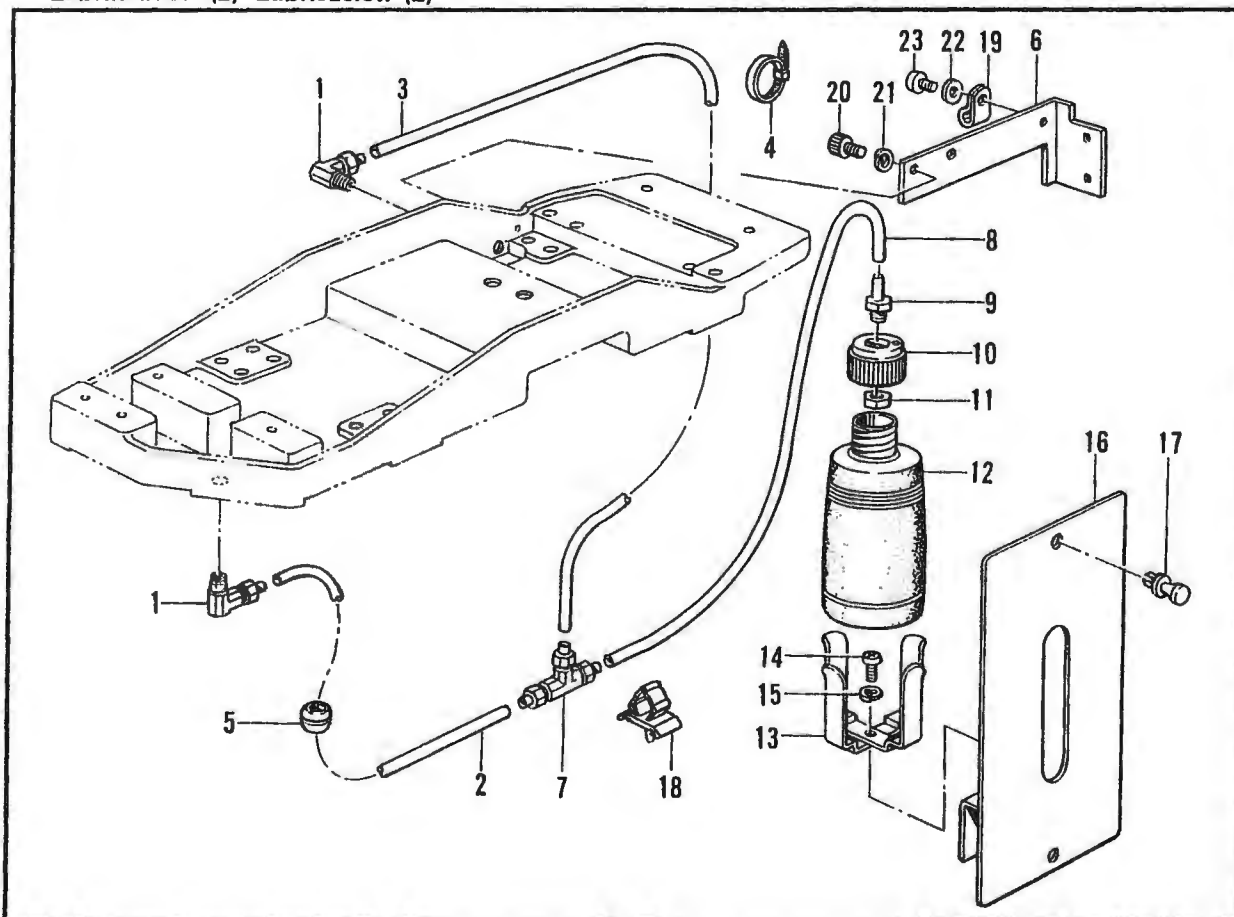

M. モーター関係/Motor mechanism/Motor/
Mécanisme moteur/Mecanismo del motor

FIG NO	CODE	Q'TY	ヒンメイ	NAME OF PARTS	RMKS
1	S11934001	1	DDモータブラケット	DD MOTOR BRACKET	
2	028060243	2	ハ"ネサ"カ"ネ2-6	SPRING WASHER 2 6	
3	001061606	2	ナヘ"ネシ"6X16	SCREW 6X16	
4	S11935001	1	プーリカハ-	PULLEY COVER	
5	062300612	2	ナヘ"コ3X6	SCREW 3X6	
6	028030242	2	ハ"ネサ"カ"ネ2-3	SPRING WASHER 2-3	
7	S11936001	1	センサトメカラー	SENSOR STOP COLLAR	
8	018401022	2	アナボ"ルト4X10	BOLT 4X10	
9	S11937001	1	センサト"ク"クミ	SENSOR DOG ASSEMBLY	
10	014400422	2	アナトメネシ"4X4クホ"ミ	SCREW 4X4	
11	S12492001	1	プーリクミ	PULLEY ASSEMBLY	
11 1	014500522	2	アナトメネシ"5クホ"ミ	SCREW 5X5	
12	152593000	1	カツプ"リンク"クミ	COUPLING ASSEMBLY	
12 1	152387000	1	カツプ"リンク"C	CLUTCH RUBBER (C)	
12 2	014770622	4	アナトメネシ"6.35クホ"ミ	SCREW 6.35	
13	S11943001	1	カハ-	COVER	
14	062300612	4	ナヘ"コ3X6	SCREW 3X6	
15	028030242	4	ハ"ネサ"カ"ネ2-3	SPRING WASHER 2 3	

N. 給油・潤滑関係(2)/Lubrication (2)/Schmierung (2)/
Lubrication (2)/Lubricación (2)

REF.NO.	CODE	Q'TY	ヒンメイ	NAME OF PARTS	RMKS
1	S12043000	2	エルボ"ユニオン	ELBOW UNION	
2	S11946000	1	ビ"ニルチューブ"	VINYL TUBE	
3	S11947000	1	ビ"ニルチューブ"	VINYL TUBE	
4	S04159000	2	バンド"1M	BAND 1M	
5	S11949000	1	ゴムプ"ッシュ	RUBBER BUSHING	
6	S15543101	1	チューブ"ササエ	TUBE HOLDER	
7	S12483000	1	チ-ス"ユニオン	T-JOINT	
8	S12484000	1	ビ"ニルチューブ"	VINYL TUBE	
9	154468001	1	ハイユク"チ	OIL FEEDING	
10	144508001	1	ホ"リオイラー"ノズ"ルトメ	POLY OILER NOZZLE STOPPER	
11	106147002	1	ナット7.94	NUT 7.94	
12	114486002	1	ホ"リオイラー"タイ	POLY OILER	
13	133172002	1	アプ"ラサシ"タイ	OIL POURING BRACKET	
14	062401006	1	ナヘ"コ4X10	SCREW 4X10	
15	028040243	1	ハ"ネサ"カ"ネ2-4	SPRING WASHER 2-4	
16	S12482001	1	オイラー"タイトリツケ"イタ	OILER SETTING PLATE	
17	S12481000	2	ナイラッチ	NYLATCH	
18	S11848000	1	コード"クランプ"＃7	CORD CLAMP #7	
19	149547000	1	コード"オサエ	CORD HOLDER	
20	018400832	2	アナボ"ルト4X8	BOLT 4X8	
21	028040242	2	ハ"ネサ"カ"ネ2-4	SPRING WASHER 2-4	
22	025040233	1	ヒラサ"カ"ネチユウ4	WASHER 4	
23	062400806	1	ナヘ"コ4X8	SCREW 4X8	

P. 針板關係 / Throat plate mechanism / Stichplattenmechanismus /
Mécanisme de plaque à aiguille / Mecanismo del enfriador de aguja

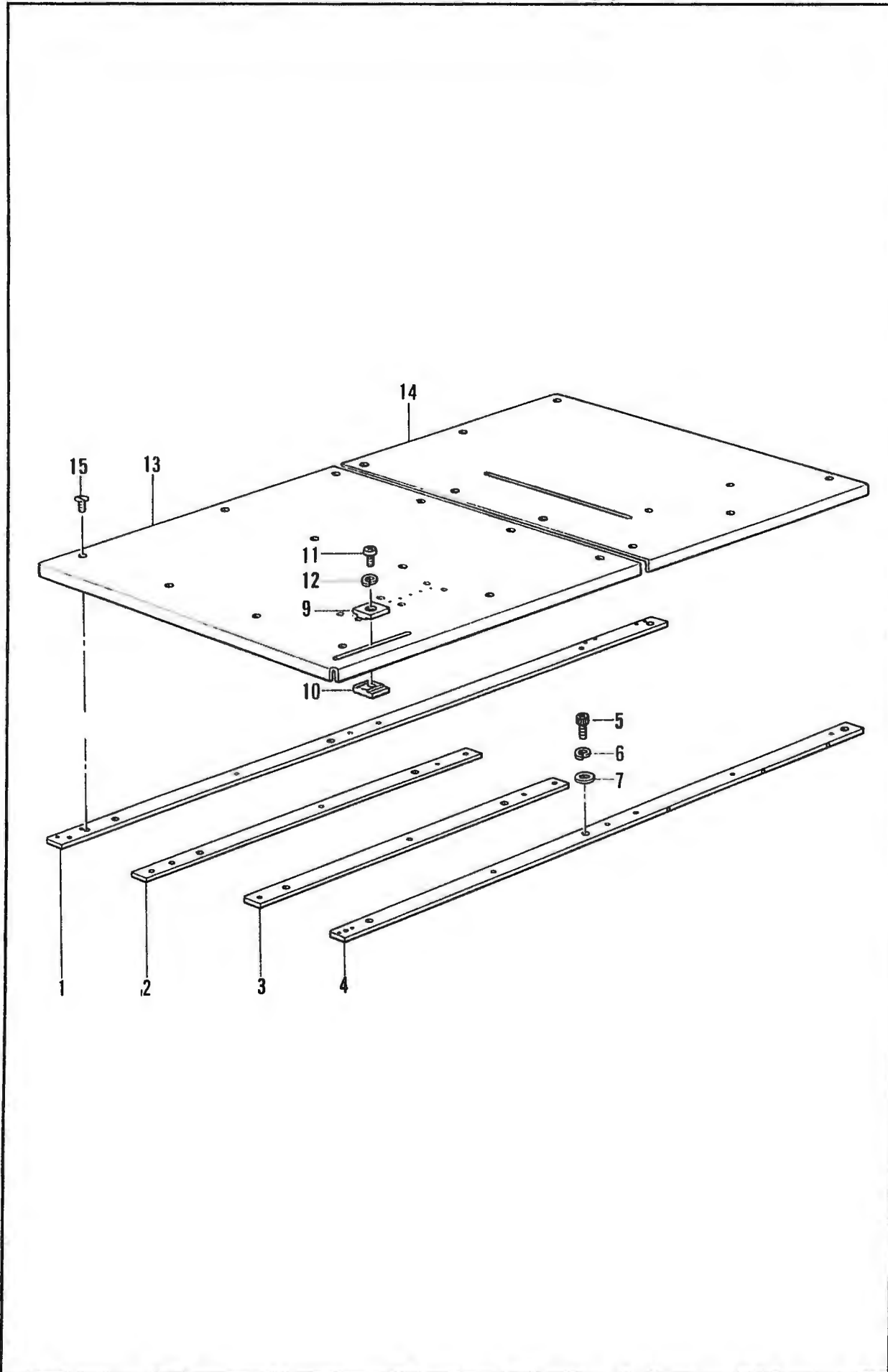

P. 針板関係/Throat plate mechanism/Stichplattenmechanismus/
 Mécanisme de plaque à aiguille/Mecanismo del enfriador de aguja

RII NO	CODΓ	Q'LY	ヒンメイ	NAME OF PARTS	RMKS
1	S11961001	1	ハリイタリサエ1	NEEDLE PLATE SUPPORTER (1)	
2	S11962001	1	ハリイタリサエ2	NEEDLE PLATE SUPPORTER (2)	
3	S11963001	1	ハリイタリサエ3	NEEDLE PLATE SUPPORTER (3)	
4	S11964001	1	ハリイタリサエ4	NEEDLE PLATE SUPPORTER (4)	
5	018501222	10	アナボ"ルト5X12	BOLT 5X12	
6	028050242	10	ハ"ネサ"ガ"ネ2-5	SPRING WASHER 2-5	
7	025050232	10	ヒラサ"カ"ネチヨウ5	PLAIN WASHER 5	
9	S11966001	1	イチキ"メウエ	POSITIONING UPPER	
10	S11967001	1	イチキ"メシタ	POSITIONING LOWER	
11	062400616	1	ナヘ"コM4X6	SCREW M4X6	
12	028040243	1	ハ"ネサ"ガ"ネ2-4	SPRING WASHER 2-4	
13	S11954000	1	ハリイタタ"イル	NEEDLE PLATE (L)	
14	S11955000	1	ハリイタタ"イR	NEEDLE PLATE (R)	
15	100032003	20	サラネシ"4 37	SCREW 4.37	

Q. スタッカー関係 / Stacker mechanism / Stapelvorrichtung /
 Mécanisme empileur / Mecanismo de amontonamiento

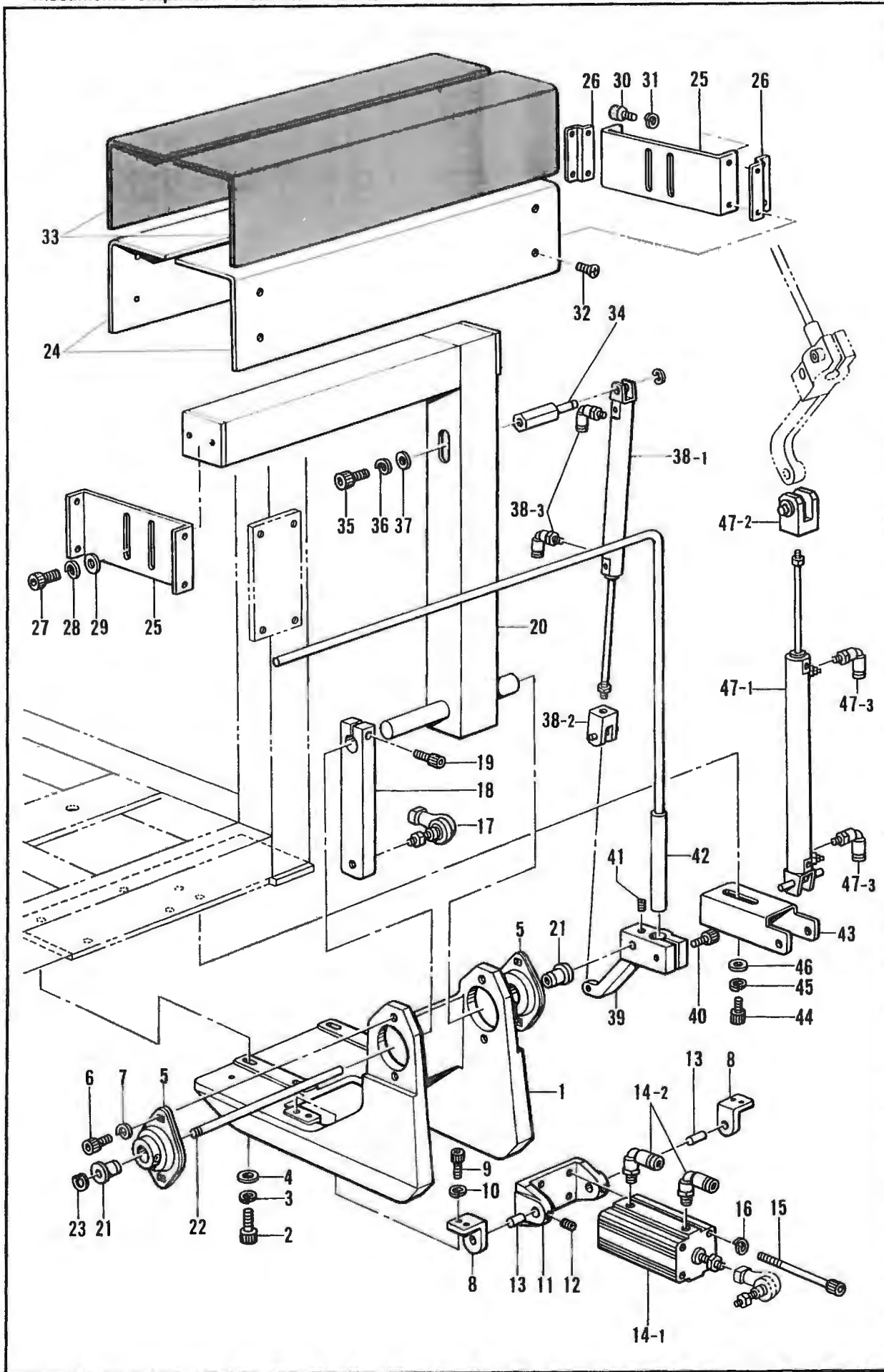

Q. スタッカー関係/Stacker mechanism/Stapelvorrichtung/
Mécánisme empileur/Mecanismo de amontonamiento

III NO	CODE	Q'Y	ヒンメイ	NAME OF PARTS	RMKS
1	S11968001	1	ベース	BASE	
2	018082522	4	アナボルト8X25	BOLT 8X25	
3	028080242	4	ハネサカネ2-8	SPRING WASHER 2-8	
4	025080232	4	ヒラサカネチユウ8	WASHER 8	
5	S11969000	2	フランジカタクユニット2	FLANGE TYPE UNIT 2	
6	018081222	4	アナボルト8X12	BOLT 8X12	
7	028080242	4	ハネサカネ2-8	SPRING WASHER 2 8	
8	S11970001	2	ヒンジ	HINGE	
9	018061422	4	アナボルト6X14	BOLT 6X14	
10	028060242	4	ハネサカネ 2-6	SPRING WASHER 2 6	
11	S11971001	1	ナツクル	KNUCKLE	
12	014400522	2	アナクボネ4X5	SCREW 4X5	
13	S11972001	2	クレビスピン	CLEVIS PIN	
14	S11973000	1	シリンダ-32X80クミ	CYLINDER 32X80 ASSEMBLY	
14 1	S11974000	1	シリンダ-32X80	CYLINDER 32X80	
14 2	S04909000	2	エルボユニオン	ELBOW UNION	
15	S11975000	4	CQ2ボルトM5X135	CQ2 BOLT M5X135	
16	028050242	4	ハネサカネ2-5	SPRING WASHER 2. 5	
17	S11976000	1	リンクボール10	LINK BALL 10	
18	S11977001	1	レバー(3)	LEVER (3)	
19	018062522	1	アナボルト6X25	BOLT 6X25	
20	S11978001	1	フレーム	FRAME	
21	S11979000	2	フランジフツシユ1220	FLANGE BUSHING 1220	
22	S11980001	1	レバーシャフト	LEVER SHAFT	
23	048120142	1	トメワシクヨウC12	STOP RING C12	
24	S11981000	2	スタツカープレート	STACKER PLATE	
25	S11982001	2	スタツカーブラケット	STACKER BRACKET	
26	S11983001	4	スタツカー Spacer	STACKER SPACER	
27	018501022	4	アナボルト5X10	BOLT 5X10	
28	028050242	4	ハネサカネ2-5	SPRING WASHER 2-5	
29	025050232	4	ヒラサカネチユウ5	WASHER 5	
30	018400832	8	アナボルト4X8	BOLT 4X8	
31	028040242	8	ハネサカネ2-4	SPRING WASHER 2-4	
32	004400702	8	ササネシ4X7	SCREW 4X7	
33	S11984000	2	スタツカーテーブルゴム	STACKER TABLE RUBBER	
34	S11985001	1	クレビスシャフト1	CLEVIS SHAFT (1)	
35	018081222	1	アナボルト8X12	BOLT 8X12	
36	028080242	1	ハネサカネ2-8	SPRING WASHER 2-8	
37	025080232	1	ヒラサカネチユウ8	WASHER 8	
38	S11986000	1	シリンダ-20X150Cクミ	CYLINDER 20X150(C) ASSEMBLY	
38-1	S11987000	1	シリンダ-20X150C	CYLINDER 20X150(C)	
38-2	S11988000	1	2ヤマナツクルシヨイント2	2 PILES OF KNUCKLE JOINT (2)	
38-3	S11426000	2	エルボユニオン4M5	ELBOW UNION 4M5	
39	S11989001	1	レバー(1)	LEVER (1)	
40	018062522	1	アナボルト6X25	BOLT 6X25	
41	014060632	1	アナクボネ6X6	SCREW 6X6	
42	S11990001	1	オサエボウ	PRESSER BAR	
43	S11991001	1	スタツカーウケカナク	STACKER BEARING METAL FITTINGS	
44	018061422	2	アナボルト6X14	BOLT 6X14	
45	028060242	2	ハネサカネ 2-6	SPRING WASHER 2-6	
46	025060232	2	ヒラサカネチユウ6	WASHER 6	
47	S11992000	1	シリンダ-25X200Cクミ	CYLINDER 25X200(C) ASSEMBLY	
47-1	S11993000	1	シリンダ-25X200C	CYLINDER 25X200(C)	
47-2	S11994000	1	2ヤマナツクルシヨイント1	2 PILES OF KNOCKLE JOINT (1)	
47-3	S11426000	2	エルボユニオン4M5	ELBOW UNION 4M5	

Q. スタッカー関係/Stacker mechanism/Stapelvorrichtung/
Mécánisme empileur/Mecanismo de amontonamiento

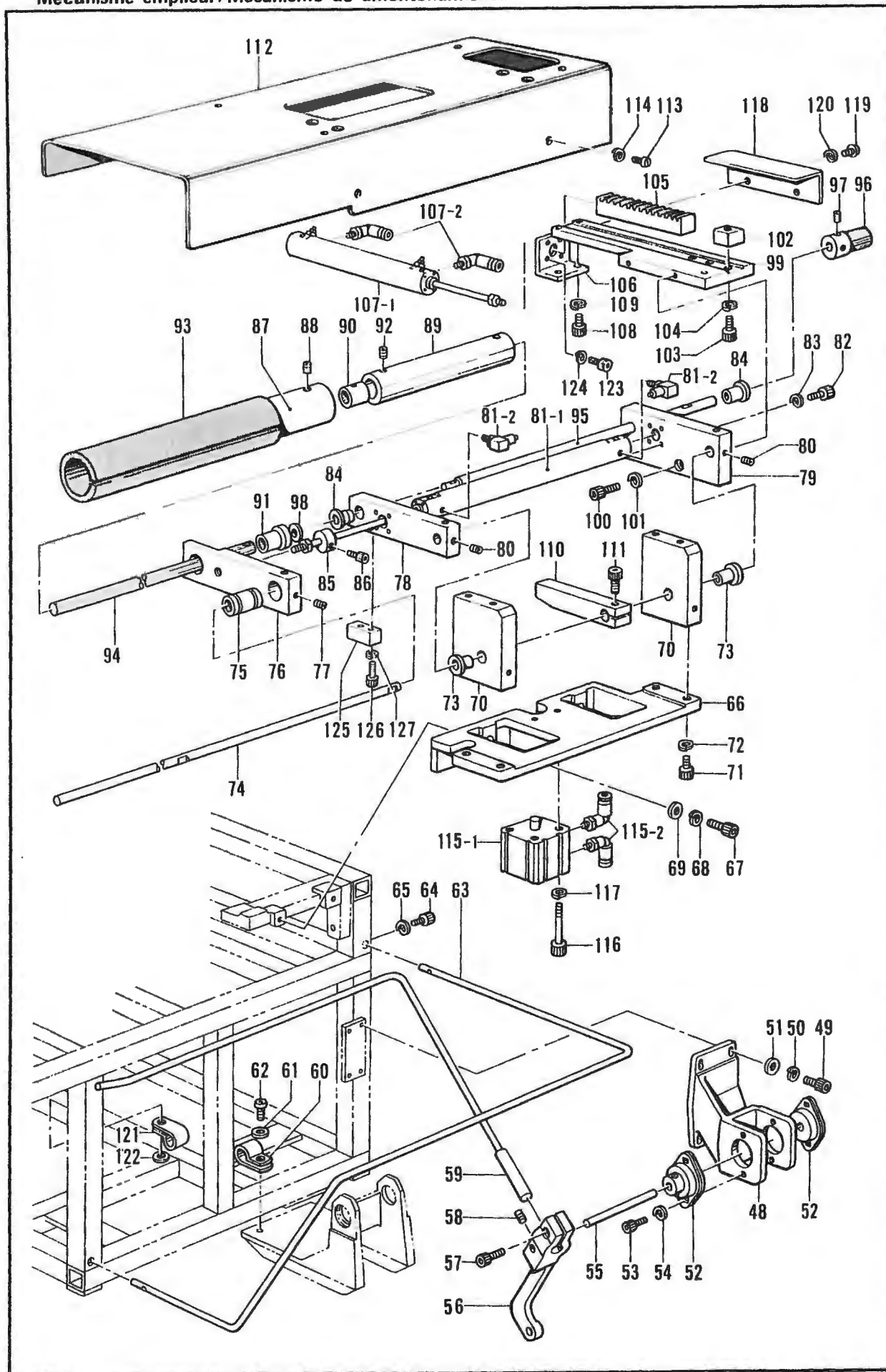

Q. スタッカー関係/Stacker mechanism/Stapelvorrichtung/
Mécánisme empileur/Mecanismo de amontonamiento

RFI NO	CODE	Q'TY	ヒンメイ	NAME OF PARTS	RMKS
48	S11995001	1	ベース(2)	BASE (2)	
49	018062072	4	アナボルト6X20	BOLT 6X20	
50	028060242	4	ハネサカネ 2-6	SPRING WASHER 2-6	
51	025060232	4	ヒラサカネチユウ6	WASHER 6	
52	S11996000	2	フランジカタクユニット1	FLANGE TYPE UNIT (1)	
53	018061422	4	アナボルト6X14	BOLT 6X14	
54	028060247	4	ハネサカネ 2-6	SPRING WASHER 2 6	
55	S11997001	1	シャフト	SHAFT	
56	S11998001	1	レバー(2)	LEVER (2)	
57	018062522	1	アナボルト6X25	BOLT 6X25	
58	014060632	1	アナクホミ6X6	SCREW 6X6	
59	S11999001	1	キシハライホウ	CLOTH WIPER SHAFT	
60	525907000	1	コートホルダ#9	CORD HOLDER #9	
61	025040233	1	ヒラサカネチユウ4	WASHER 4	
62	062400806	1	ナヘコ4X8	SCREW 4X8	
63	S12042001	1	スタツカーガード	STACKER GUARD	
64	018501222	4	アナボルト5X12	BOLT 5X12	
65	028050242	4	ハネサカネ2-5	SPRING WASHER 2-5	
66	S12000001	1	ローラーベース	ROLLER BASE	
67	018061622	2	アナボルト6X16	BOLT 6X16	
68	028060242	2	ハネサカネ 2-6	SPRING WASHER 2-6	
69	025060232	2	ヒラサカネチユウ6	WASHER 6	
70	S12001001	2	ローラーシャクササエ	ROLLER SHAFT SUPPORTER	
71	018401222	4	アナボルト4X12	BOLT 4X12	
72	028040242	4	ハネサカネ2-4	SPRING WASHER 2-4	
73	S12002000	2	フランジフツシユ1012	FLANGE BUSHING 1012	
74	S12003000	1	LMシャフト	LM SHAFT	
75	S12004000	1	リニアフツシユ	LINEAR BUSHING	
76	S12005001	1	タイプレート	TIE PLATE	
77	014400522	2	アナクホミ4X5	SCREW 4X5	
78	S12006000	1	エンドプレートB	END PLATE (B)	
79	S12007000	1	エンドプレートA	END PLATE (A)	
80	014400522	4	アナクホミ4X5	SCREW 4X5	
81	S12008000	1	シリンダ-20X150クミ	CYLINDER 20X150 ASSEMBLY	
81-1	S12009000	1	シリンダ-20X150	CYLINDER 20X150	
81-2	S12150000	2	ホースエルボM-5HL-4	TUBE ELBOW (M-5HL-4)	
82	018401622	8	アナボルト4X16	BOLT 4X16	
83	028040242	8	ハネサカネ2-4	SPRING WASHER 2-4	
84	S12010000	2	フランジフツシユ1010	FLANGE BUSHING 1010	
85	S12011001	1	ストップパー	STOPPER	
86	018401022	1	アナボルト4X10	BOLT 4X10	
87	S12012000	1	ローラー	ROLLER	
88	014500522	2	アナトメネジ5クホミ	SCREW 5X5	
89	S12013000	1	ローラーササエ	ROLLER SUPPORTER	
90	S12014000	1	スプラインナット1	SPLINE NUT (1)	
91	S12015000	1	スプラインナット2	SPLINE NUT (2)	
92	014500522	4	アナトメネジ5クホミ	SCREW 5X5	
93	S12016000	1	ローラー スポンジ	ROLLER SPONGE	
94	S12017000	1	スプラインシャク	SPLINE SHAFT	
95	S12018001	1	ローラーシャフト	ROLLER SHAFT	
96	S12019000	1	ローラーギヤ	ROLLER GEAR	
97	014500522	2	アナトメネジ5クホミ	SCREW 5X5	
98	156265001	1	ザカネ	WASHER	
99	S12020001	1	ローラーガイド	ROLLER GUIDE	
100	018401622	1	アナボルト4X16	BOLT 4X16	
101	028040242	2	ハネサカネ2-4	SPRING WASHER 2-4	
102	S12021001	1	ラックストップパー	RACK STOPPER	
103	018401622	1	アナボルト4X16	BOLT 4X16	
104	028040242	1	ハネサカネ2-4	SPRING WASHER 2-4	
105	S12022000	1	ラック	RACK	
106	S12023001	1	ローラーブラケット	ROLLER BRACKET	

Q. スタッカー関係 / Stacker mechanism / Stapelvorrichtung /
 Mécanisme empileur / Mecanismo de amontonamiento

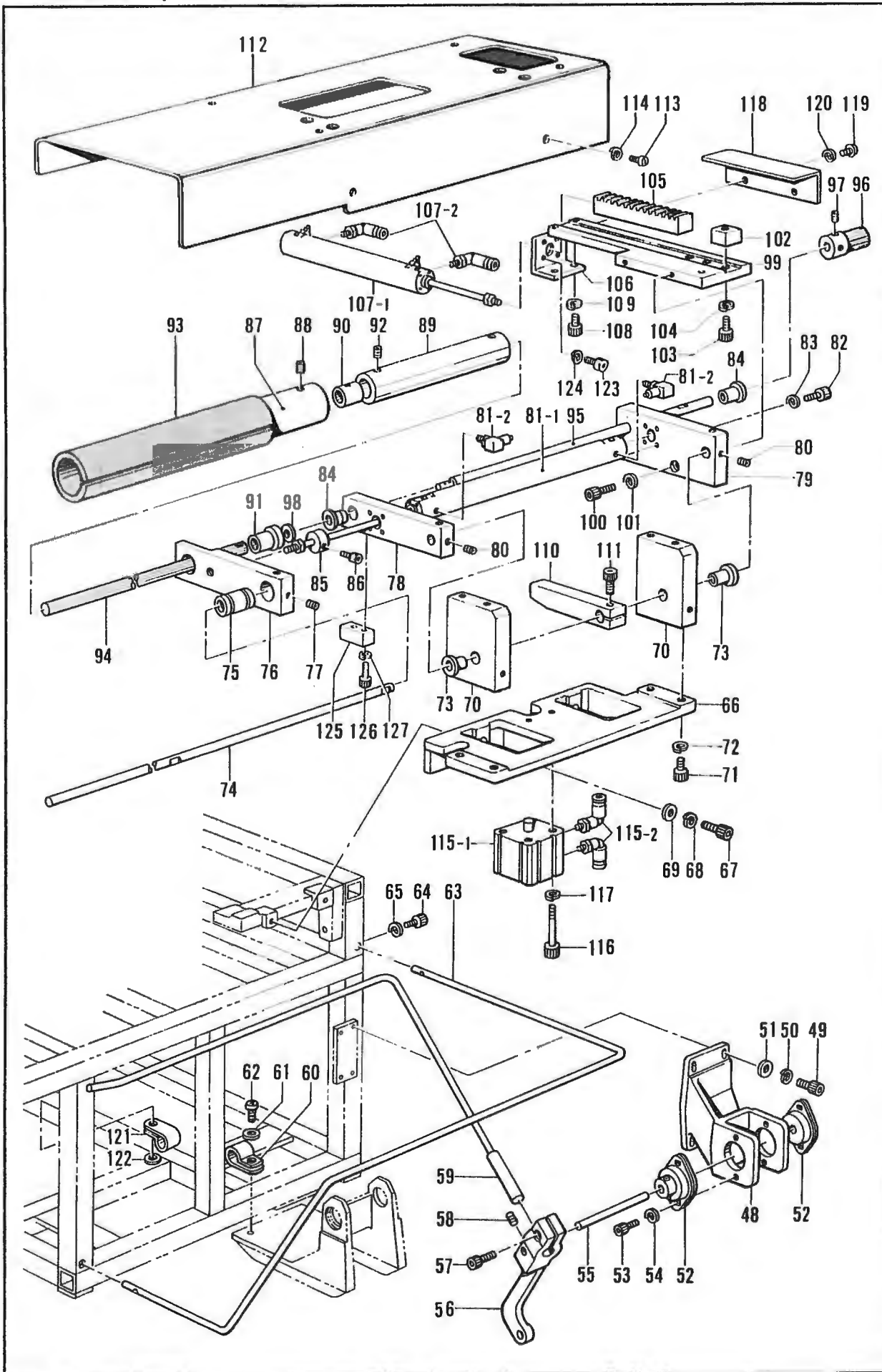

Q. スタッカー関係/Stacker mechanism/Stapelvorrichtung/
Mécánisme empileur/Mecanismo de amontonamiento

RFF NO	CODE	Q'TY	ヒンメイ	NAME OF PARTS	RMKS
107	S12024000	1	シリンダ"-25X95クミ	CYLINDER 25X95 ASSEMBLY	
107 1	S17025000	1	シリンダ"-25X95	CYLINDER 25X95	
107 2	S11426000	2	エルボ"ユニオン4M5	ELBOW UNION 4M5	
108	018401022	7	アナボ"ルト4X10	BOLT 4X10	
109	028040242	6	ハ"ネサ"カ"ネ2-4	SPRING WASHER 2-4	
110	S12026001	1	ローラ"レハ"ー	ROLLER LEVER	
111	018501222	1	アナボ"ルト5X12	BOLT 5X12	
112	S12029001	1	ローラ"カハ"ーB	ROLLER COVER (B)	
113	062400616	6	ナヘ"コM4X6	SCREW M4X6	
114	028040243	6	ハ"ネサ"カ"ネ2-4	SPRING WASHER 2 4	
115	S12030000	1	シリンダ"-20X15クミ	CYLINDER 20X15 ASSEMBLY	
115 1	S12031000	1	シリンダ"-20X15	CYLINDER 20X15	
115 2	S11426000	2	エルボ"ユニオン4M5	ELBOW UNION 4M5	
116	S12276000	2	CQ2ボ"ルトM5X35	CQ2 BOLT M5X35	
117	028050243	2	ハ"ネサ"カ"ネ2-5	SPRING WASHER 2-5	
118	S12033001	1	ローラ"カハ"ーA	ROLLER COVER (A)	
119	062400616	2	ナヘ"コM4X6	SCREW M4X6	
120	028040243	2	ハ"ネサ"カ"ネ2-4	SPRING WASHER 2-4	
121	150349001	1	コ"ート"クランプ"//10	CORD CLAMP #10	
122	025040233	1	ヒラサ"カ"ネチュウ4	WASHER 4	
123	018501022	4	アナボ"ルト5X10	BOLT 5X10	
124	028050242	4	ハ"ネサ"カ"ネ2-5	SPRING WASHER 2-5	
125	S12277000	1	スヘ"ーサ	SPACER	
126	018401022	2	アナボ"ルト4X10	BOLT 4X10	
127	028040242	2	ハ"ネサ"カ"ネ2-5	SPRING WASHER 2-5	

R. 駆動側・送り関係/Drive, feed mechanism/Transporvorrichtung/
 Mécanisme d'alimentation, entrainement/Mecanismo de la alimentación, mando

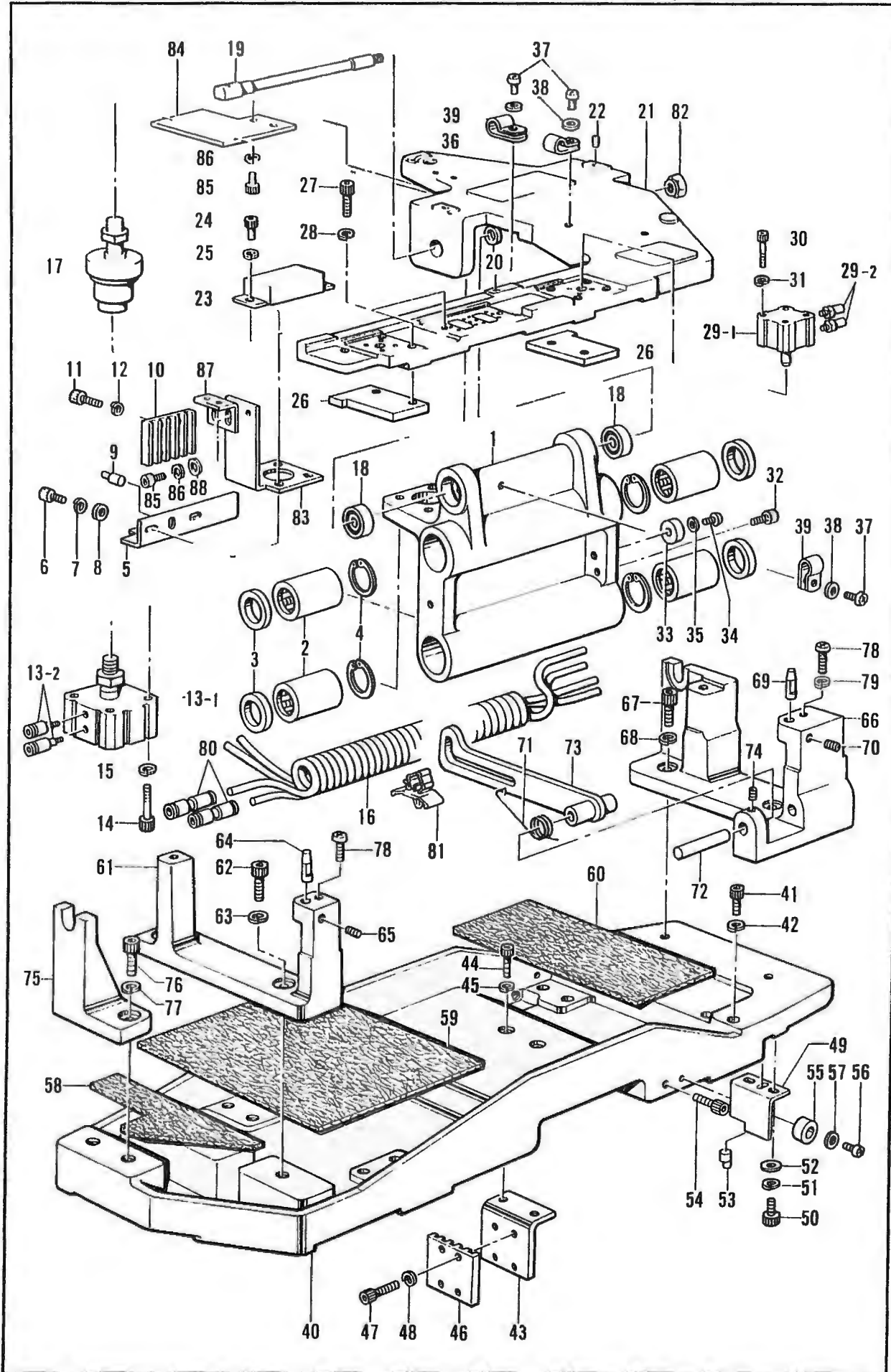

R. 駆動側・送り関係/Drive, feed mechanism/Transporvorrichtung/
Mécanisme d'alimentation, entrainement/Mecanismo de la alimentación, mando

REF NO	CODE	Q'TY	ヒンメイ	NAME OF PARTS	RMKS
1	S15537001	1	オサエササエ	PRESSER SUPPORTER	
2	S12035000	4	リニアボールへ"アリング"	LINEAR BALL BEARING	
3	S12036000	4	クミアフセシール	COMBINATION SEAL	
4	048350742	4	トメワアナコウC35	STOP RING C35	
5	S12037001	1	スリットB	SLIT (B)	
6	018400832	2	アナホ"ルト4X8	BOLT 4X8	
7	028040242	2	ハ"ネサ"カ"ネ2-4	SPRING WASHER 2-4	
8	025040232	2	ヒラサ"カ"ネチユウ4	WASHER 4	
9	S12038001	1	スリットピン	SLIT PIN	
10	S12039001	1	ベルトホジ"イタB	BELT HOLDING PLATE (B)	
11	018502022	4	アナホ"ルト5X20	BOLT 5X20	
12	028050242	4	ハ"ネサ"カ"ネ2-5	SPRING WASHER 2-5	
13	S12040000	1	シリンター-32X5クミ	CYLINDER 32X5 ASSEMBLY	
13 1	S12041000	1	シリンター-32X5	CYLINDER 32X5	
13 2	S04905000	2	ハーフユニオン	HALF UNION	
14	S12032000	4	CQ2ホ"ルトM5X30	CQ2 BOLT M5X30	
15	028050243	4	ハ"ネサ"カ"ネ2-5	SPRING WASHER 2-5	
16	S04907000	1	スパイラルホース	SPIRAL TUBE	
17	S12044000	1	フローティング"ジョイント	FLOATING JOINT	
18	S12045000	2	アンキ"ユラタマシ"クウケ1	ANGULAR BALL BEARING (1)	
19	S15538001	1	ホ"ケットオサエシ"ク	POCKET PRESSER SHAFT	
20	S15539001	1	カラ-2-15	COLLAR 2-15	
21	S15536001	1	オサエ	SEWING CLAMP SUPPORTER	
22	014500522	2	アナトメネシ"5クホ"ミ	SCREW 5X5	
23	S12049001	1	オサエカバー	PRESSER COVER	
24	018400832	2	アナホ"ルト4X8	BOLT 4X8	
25	028040242	2	ハ"ネサ"カ"ネ2-4	SPRING WASHER 2-4	
26	S12050001	2	ブ"ロックササエ	BLOCK HOLDER	
27	018502022	4	アナホ"ルト5X20	BOLT 5X20	
28	028050242	4	ハ"ネサ"カ"ネ2-5	SPRING WASHER 2-5	
29	S12051000	2	ロックシリンター"クミA	LOCK CYLINDER ASSEMBLY (A)	
29 1	S12052000	2	ロックシリンター	LOCK CYLINDER	
29 2	S11433000	4	ホースニツプ"ル4M5	HOSE NIPPLE 4M5	
30	S12053000	8	CQ2ホ"ルトM3X25	CQ2 BOLT M3X25	
31	028030243	8	ハ"ネサ"カ"ネ2-3	SPRING WASHER 2-3	
32	018503022	1	アナホ"ルト5X30	BOLT 5X30	
33	S12054000	2	クツシヨン	CUSHION	
34	062400806	2	ナヘ"コ4X8	SCREW 4X8	
35	025040233	2	ヒラサ"カ"ネチユウ4	WASHER 4	
36	525664000	1	コート"ホルダ" #6	CORD HOLDER #6	
37	062400806	3	ナヘ"コ4X8	SCREW 4X8	
38	025040233	3	ヒラサ"カ"ネチユウ4	WASHER 4	
39	525907000	2	コート"ホルダ" #9	CORD HOLDER #9	
40	S15540000	1	ミシンササエ	SEWING MACHINE HOLDER	
41	018401622	16	アナホ"ルト4X16	BOLT 4X16	
42	028040242	16	ハ"ネサ"カ"ネ2-4	SPRING WASHER 2-4	
43	S12056001	1	ベルトホジ"イタA	BELT HOLDING PLATE (A)	
44	018502022	2	アナホ"ルト5X20	BOLT 5X20	
45	028050242	2	ハ"ネサ"カ"ネ2-5	SPRING WASHER 2-5	
46	S12039001	1	ベルトホジ"イタB	BELT HOLDING PLATE (B)	
47	018502022	4	アナホ"ルト5X20	BOLT 5X20	
48	028050242	4	ハ"ネサ"カ"ネ2-5	SPRING WASHER 2-5	
49	S15541001	1	スリットA	SLIT (A)	
50	018400832	2	アナホ"ルト4X8	BOLT 4X8	
51	028040242	2	ハ"ネサ"カ"ネ2-4	SPRING WASHER 2-4	
52	025040232	2	ヒラサ"カ"ネチユウ4	WASHER 4	
53	S12038001	1	スリットピン	SLIT PIN	
54	018502522	1	アナホ"ルト5X25	BOLT 5X25	
55	S12054000	2	クツシヨン	CUSHION	
56	062400806	2	ナヘ"コ4X8	SCREW 4X8	
57	025040232	2	ヒラサ"カ"ネチユウ4	WASHER 4	
58	S12268000	1	フェルトL	FELT (L)	

R. 駆動側・送り関係/Drive, feed mechanism/Transporvorrichtung/
 Mécanisme d'alimentation, entraînement/Mecanismo de la alimentación, mando

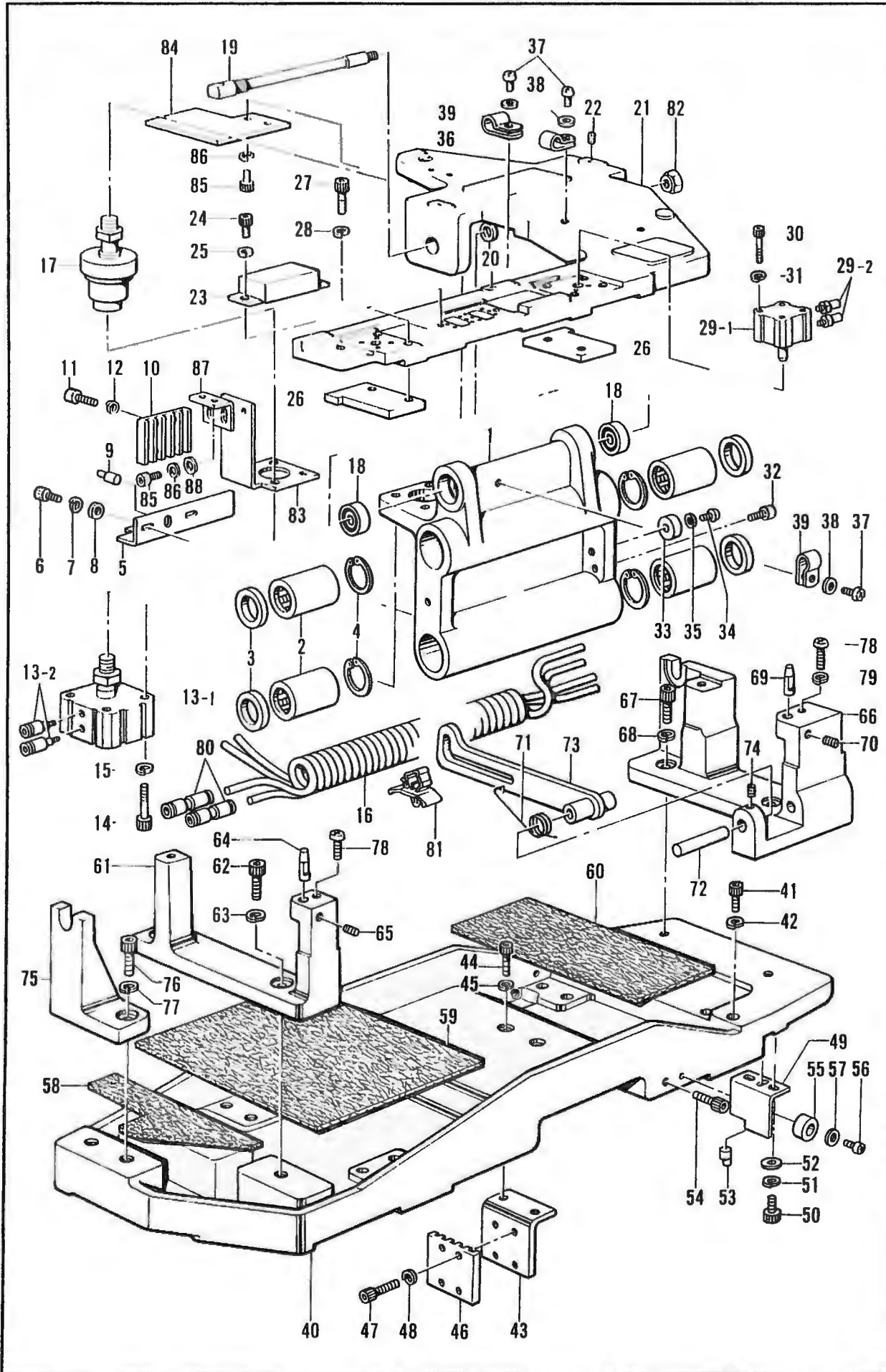

R. 駆動側・送り関係 / Drive, feed mechanism / Transporvorrichtung /
 Mécanisme d'alimentation, entraînement / Mecanismo de la alimentación, mando

III NO	CODE	Q'TY	ヒンメイ	NAME OF PARTS	HMKS
59	S12269000	1	フェルトM	FELT (M)	
60	S12270000	1	フェルトR	FELT (R)	
61	S12059001	1	ミシンウケタ"イL	SEWING MACHINE HOLDING STUD (L)	
62	018082022	2	アナホ"ルト8X20	BOLT 8X20	
63	028080242	2	ハ"ネサ"ガ"ネ2-8	SPRING WASHER 2 8	
64	S12060001	1	イチキ"メヒ"ン	POSITIONING PIN	
65	014500522	1	アナトメネシ"5クホ"ミ	SCREW 5X5	
66	S12061001	1	ミシンウケタ"イR	SEWING MACHINE HOLDING STUD (R)	
67	018082022	2	アナホ"ルト8X20	BOLT 8X20	
68	028080242	2	ハ"ネサ"ガ"ネ2-8	SPRING WASHER 2 8	
69	S12060001	1	イチキ"メヒ"ン	POSITIONING PIN	
70	014500522	1	アナトメネシ"5クホ"ミ	SCREW 5X5	
71	152859001	1	トウフ"ササエレハ"ーハ"ネ	HEAD SUPPORTER LEVER SPRING	
72	152858001	1	トウフ"ササエレハ"ーシ"ク	HEAD SUPPORTER LEVER SHAFT	
73	152857001	1	トウフ"ササエレハ"ー	HEAD SUPPORTER LEVER	
74	014400522	1	アナクホ"ミ4X5	SCREW 4X5	
75	S12062001	1	トウフ"ウケ	HEAD HOLDER	
76	018082022	2	アナホ"ルト8X20	BOLT 8X20	
77	028080242	2	ハ"ネサ"ガ"ネ2-8	SPRING WASHER 2-8	
78	062501202	4	ナヘ"ゴ5X12	SCREW 5X12	
79	028050242	2	ハ"ネサ"ガ"ネ2-5	SPRING WASHER 2-5	
80	S04587000	2	ストレートツキ"テ	STRAIGHT JOINT	
81	150349001	1	コード"クランプ"＃10	CORD CLAMP #10	
82	S15545000	1	UナットM8P1	(U) NUT M8P1	
83	S15549001	1	センサートリツケイタシタ	SENSOR SETTING PLATE LOWER	
84	S15548001	1	ケンシユツイタ	DETECTION CIRCUIT PLATE	
85	018400832	4	アナホ"ルト4X8	BOLT 4X8	
86	028040242	4	ハ"ネサ"ガ"ネ2-4	SPRING WASHER 2-4	
87	S15551001	1	センサートリツケイタウエ	SENSOR SETTING PLATE UPPER	
88	025040232	2	ヒラサ"ガ"ネチユウ4	PLAIN WASHER 4	

S. 送り案内関係 / Feed guide mechanism / Transportführung /
 Mécanisme du guide de l'entraînement / Mecanismo de la guía de alimentación

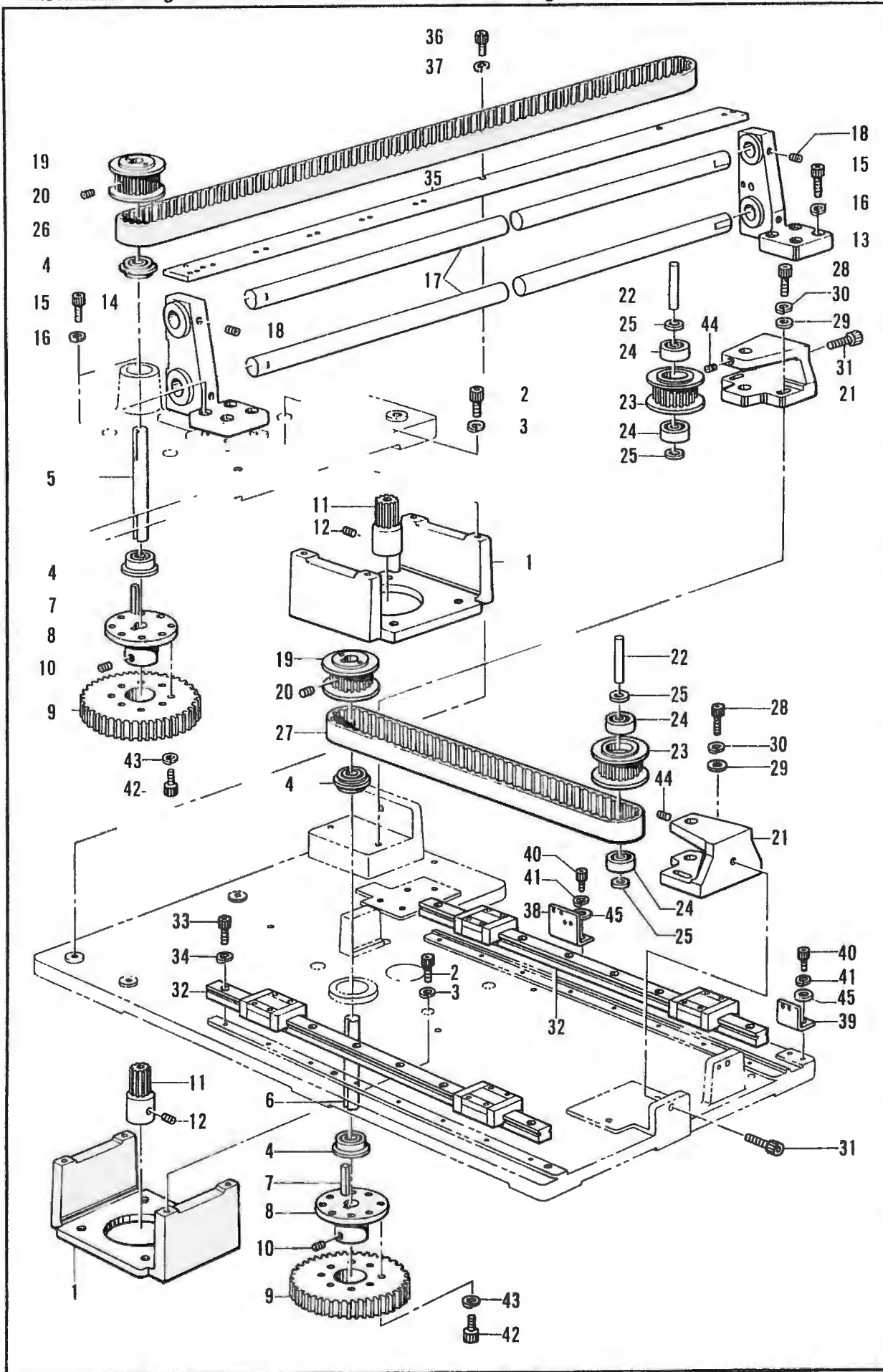

S. 送り案内関係/Feed guide mechanism/Transportführung/
Mécanisme du guide de l'entraînement/Mecanismo de la guía de alimentación

III NO.	CODE	Q'TY	ヒンメイ	NAME OF PARTS	RMKS
1	S12063001	2	モーターササエ	MOTOR SUPPORTER	
2	018062022	8	アナホ"ルト6X20	BOLT 6X20	
3	028060242	8	ハ"ネサ"カ"ネ 2-6	SPRING WASHER 2-6	
4	S12064000	4	フカミソ"タマシ"クウク1	DEEP GROOVE BALL BEARING (1)	
5	S12065000	1	プーリー"シ"クA	PULLEY SHAFT (A)	
6	S12066000	1	プーリー"シ"クB	PULLEY SHAFT (B)	
7	S12067000	4	キー	KEY	
8	S12068001	2	キ"ヤササエ	GEAR HOLDER	
9	S12069000	2	ナイロンキ"ヤ	NYLON GEAR	
10	014060632	2	アナクホ"ミ6X6	SCREW 6X6	
11	S12070000	2	キ"ヤ	GEAR	
12	014060632	4	アナクホ"ミ6X6	SCREW 6X6	
13	S12071001	1	シャフトササエ"ミキ"	SHAFT SUPPORTER (RIGHT)	
14	S12072001	1	シャフトササエ"ヒタ"リ	SHAFT SUPPORTER (LEFT)	
15	018062522	8	アナホ"ルト6X25	BOLT 6X25	
16	028060242	8	ハ"ネサ"カ"ネ 2-6	SPRING WASHER 2 6	
17	S12073000	2	LMシャフト25	LM SHAFT 25	
18	014060632	4	アナクホ"ミ6X6	SCREW 6X6	
19	S12074000	2	プーリーB	PULLEY (B)	
20	014060632	2	アナクホ"ミ6X6	SCREW 6X6	
21	S12075001	2	プーリーササエA	PULLEY SUPPORTER (A)	
22	S12076000	2	プーリー"シ"クD	PULLEY SHAFT (D)	
23	S12077000	2	プーリーA	PULLEY (A)	
24	S12078000	4	フカミソ"タマシ"クウク2	DEEP GROOVE BALL BEARING (2)	
25	S12079000	4	カラー2	COLLAR (2)	
26	S12080000	1	タイミング"へ"ルトA	TIMING BELT (A)	
27	S12081000	1	タイミング"へ"ルトB	TIMING BELT (B)	
28	018062022	4	アナホ"ルト6X20	BOLT 6X20	
29	025060232	4	ヒラサ"カ"ネチユウ6	WASHER 6	
30	028060242	4	ハ"ネサ"カ"ネ 2-6	SPRING WASHER 2-6	
31	018063022	2	アナホ"ルト6X30	BOLT 6X30	
32	S12082000	2	リニア"ガイド"	LINEAR GUIDE	
33	018401622	16	アナホ"ルト4X16	BOLT 4X16	
34	028040242	16	ハ"ネサ"カ"ネ2-4	SPRING WASHER 2 4	
35	S12083001	1	リミットササエ	LIMIT HOLDER	
36	018400832	3	アナホ"ルト4X8	BOLT 4X8	
37	028040242	3	ハ"ネサ"カ"ネ2-4	SPRING WASHER 2-4	
38	S12084001	1	フォト"リツケイ"タA	PHOTO SENSOR SETTING PLATE (A)	
39	S12085001	1	フォト"リツケイ"タB	PHOTO SENSOR SETTING PLATE (B)	
40	018400832	4	アナホ"ルト4X8	BOLT 4X8	
41	028040242	4	ハ"ネサ"カ"ネ2-4	SPRING WASHER 2-4	
42	018501622	16	アナホ"ルト5X16	BOLT 5X16	
43	028050242	16	ハ"ネサ"カ"ネ2-5	SPRING WASHER 2-5	
44	014400522	2	アナクホ"ミ4X5	SCREW 4X5	
45	025040232	4	ヒラサ"カ"ネチユウ4	WASHER 4	

T. 折曲関係 (特別注文部品)/Folding margin mechanism (Option parts)/Faltungsvorrichtung (Sonderzubehör)/
 Mécanisme de marge d'ourlet (Pièces en option)/Mecanismo de margen de plegado (Piezas a opción)

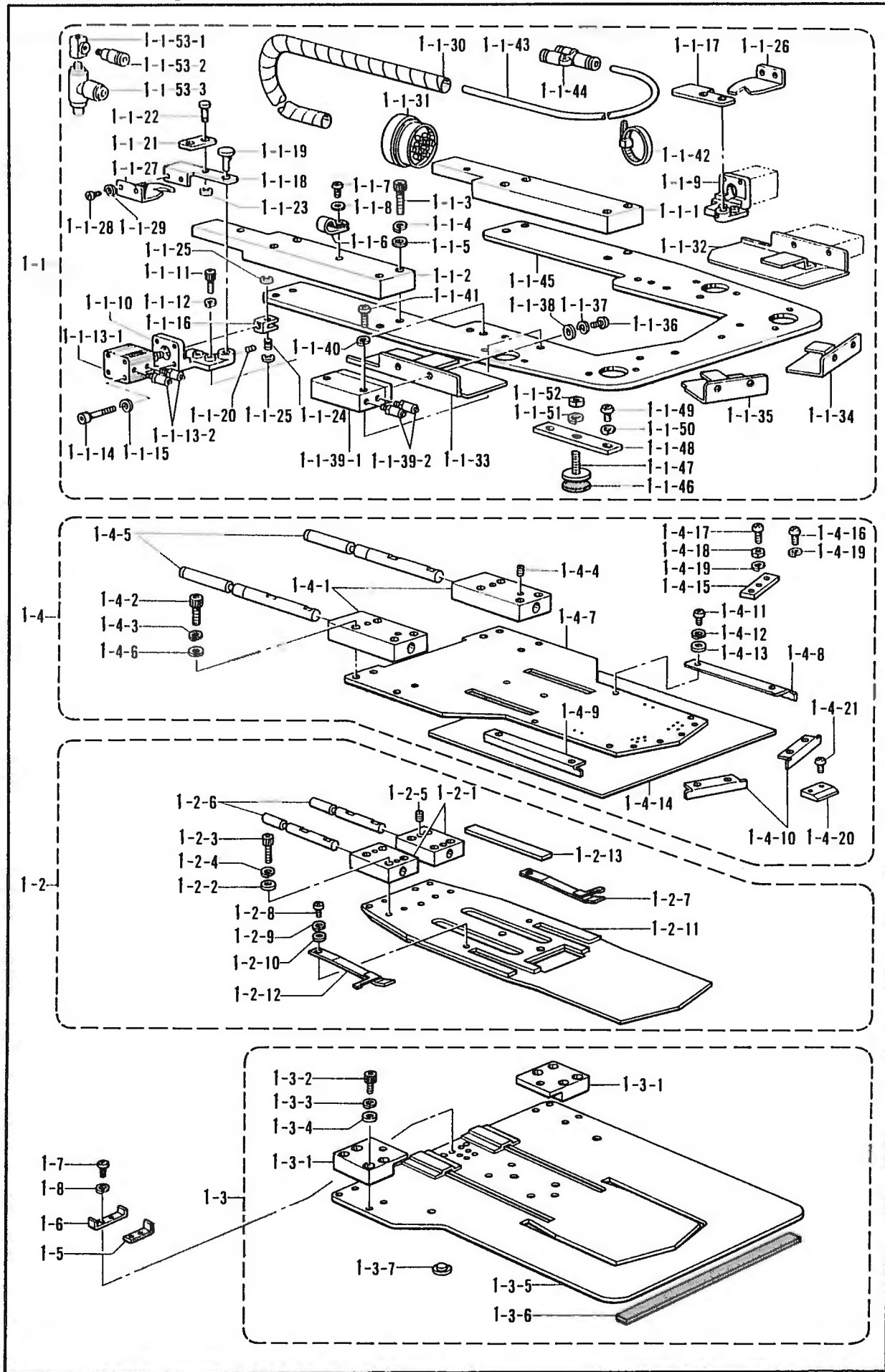

T. 折曲が関係 (特別注文部品)/Folding margin mechanism (Option parts)/Faltungsvorrichtung (Sonderzubehör)/
 Mécanisme de marge d'ourlet (Pièces en option)/Mecanismo de margen de plegado (Piezas a opción)

REF NO	CODE	Q'TY	品名	NAME OF PARTS	RMKS
1	S12283...	1	オリキクミ-3カク	FOLDING GROUP ASSEMBLY (TRIANGLE)	
1 1	S12284 ..	1	オリササイクミ-3カク	FOLDING CLAMP ASSEMBLY (TRIANGLE)	
1 1-1	S12086001	1	コネクタブ"ロツクR	CONNECTING BLOCK (R)	
1 1 2	S12087001	1	コネクタブ"ロツクL	CONNECTING BLOCK (L)	
1-1 3	018502522	8	アナボルト5X25	BOLT 5X25	
1 1 4	028050242	8	ハ"ネサ"ガ"ネ2-5	SPRING WASHER 2-5	
1-1 5	025050232	8	ヒラサ"ガ"ネチュウ5	WASHER 5	
1 1 6	525907000	1	コート"ホルダ"#9	CORD HOLDER #9	
1 1 7	062400806	1	ナヘ"コ4X8	SCREW 4X8	
1 1 8	025040233	1	ヒラサ"ガ"ネチュウ4	WASHER 4	
1-1 9	S12088001	1	レハ"-ヘ"-スR	LEVER BASE (R)	
1 1 10	S12089001	1	レハ"-ヘ"-スL	LEVER BASE (L)	
1-1-11	018401222	4	アナボルト4X12	BOLT 4X12	
1-1-12	028040242	4	ハ"ネサ"ガ"ネ2-4	SPRING WASHER 2-4	
1 1 13	S12090000	2	シリンダ"-12X10クミ	CYLINDER 12X10 ASSEMBLY	
1-1 13 1	S12091000	2	シリンダ"-12X10	CYLINDER 12X10	
1 1 13 2	S11433000	4	ホースニツプル4M5	HOSE NIPPLE 4M5	
1-1 14	S12092000	8	CQ2ボルトM3X30	CQ2 BOLT M3X30	
1-1-15	028030243	8	ハ"ネサ"ガ"ネ2-3	SPRING WASHER 2-3	
1-1-16	S12093001	2	ナツクル	KNUCKLE	
1-1-17	S12094001	1	ヒンジ"R	HINGE (R)	
1-1-18	S12095001	1	ヒンジ"L	HINGE (L)	
1-1-19	S12096001	2	ヒンジ"ピン	HINGE PIN	
1-1-20	014400522	2	アナクボ"ミ4X5	SCREW 4X5	
1-1-21	S12097001	2	タイプレート	TIE PLATE	
1-1-22	S12098001	2	ピン	PIN	
1-1-23	048050342	2	トメフE5	STOP RING E5	
1-1-24	S12099001	2	ナツクルピン	KNUCKLE PIN	
1-1-25	048050342	4	トメフE5	STOP RING E5	
1-1-26	S12475000	1	メントリイタR"タイ	TUCKING BLADE (R) LARGE	
1-1-27	S12476000	1	メントリイタL"タイ	TUCKING BLADE (L) LARGE	
1-1-28	062400616	4	ナヘ"コM4X6	SCREW M4X6	
1-1-29	028040243	4	ハ"ネサ"ガ"ネ2-4	SPRING WASHER 2-4	
1-1-30	S12214000	1	スハ"イラル640L	SPIRAL 640L	
1-1-31	S12106000	1	マルチコネクタ-P	MULTI CONNECTOR (P)	
1-1-32	S12285...	1	オリイタR-3カク	TUCKING BLADE (R) (TRIANGLE)	
1-1-33	S12286...	1	オリイタL-3カク	TUCKING BLADE (L) (TRIANGLE)	
1-1-34	S12287...	1	オリイタRD-3カク	TUCKING BLADE (RD) (TRIANGLE)	
1-1-35	S12288...	1	オリイタLD-3カク	TUCKING BLADE (LD) (TRIANGLE)	
1-1-36	062400616	8	ナヘ"コM4X6	SCREW M4X6	
1-1-37	028040243	8	ハ"ネサ"ガ"ネ2-4	SPRING WASHER 2-4	
1-1-38	025040233	14	ヒラサ"ガ"ネチュウ4	WASHER 4	
1-1-39	S12102000	4	ツインロッド"シリンダ"-クミ	TWIN ROD CYLINDER ASSEMBLY	
1-1-39-1	S12103000	4	ツインロッド"シリンダ"-	TWIN ROD CYLINDER	
1-1-39-2	S11433000	8	ホースニツプル4M5	HOSE NIPPLE 4M5	
1-1-40	028040243	8	ハ"ネサ"ガ"ネ2-4	SPRING WASHER 2-4	
1-1-41	062402016	8	ナヘ"コ4X20	SCREW 4X20	
1-1-42	S04159000	3	バンド"1M	BAND 1M	
1-1-43	S12205000	1	エアホース4X2.5-29	AIR TUBE 4X2.5-29	
1-1-44	S12104000	6	ユニオンワイ4	UNION Y (4)	
1-1-45	S12289...	1	オリササエ-3カク	FOLDING CLAMP (TRIANGLE)	
1-1-46	S12297000	4	スポンジ"2-30	SPONGE 2-30	
1-1-47	S12291001	4	アジ"ヤストネジ"	ADJUSTING SCREW	
1-1-48	S12294001	4	トリツケイタ(オリササエ)	FITTING PLATE (FOLDING CLAMP)	
1-1-49	062401006	8	ナヘ"コ4X10	SCREW 4X10	
1-1-50	028040243	8	ハ"ネサ"ガ"ネ2-4	SPRING WASHER 2-4	
1-1-51	028080243	4	ハ"ネサ"ガ"ネ2-6	SPRING WASHER 2-6	
1-1-52	021060206	4	ナツト2シユ6	NUT 6	
1-1-53	S15564000	1	チーM5クミ	T (M5) ASSEMBLY	
1-1-53-1	S15563000	1	チーM5	T (M5)	
1-1-53-2	S04905000	1	ハーフユニオン	HALF UNION	
1-1-53-3	S14328000	2	シボ"リハ"ン	THROTTLE VALVE	

T. 折曲ゲ関係 (特別注文部品) / Folding margin mechanism (Option parts) / Faltungsvorrichtung (Sonderzubehör) / Mécanisme de marge d'ourlet (Pièces en option) / Mecanismo de margen de plegado (Piezas a opción)

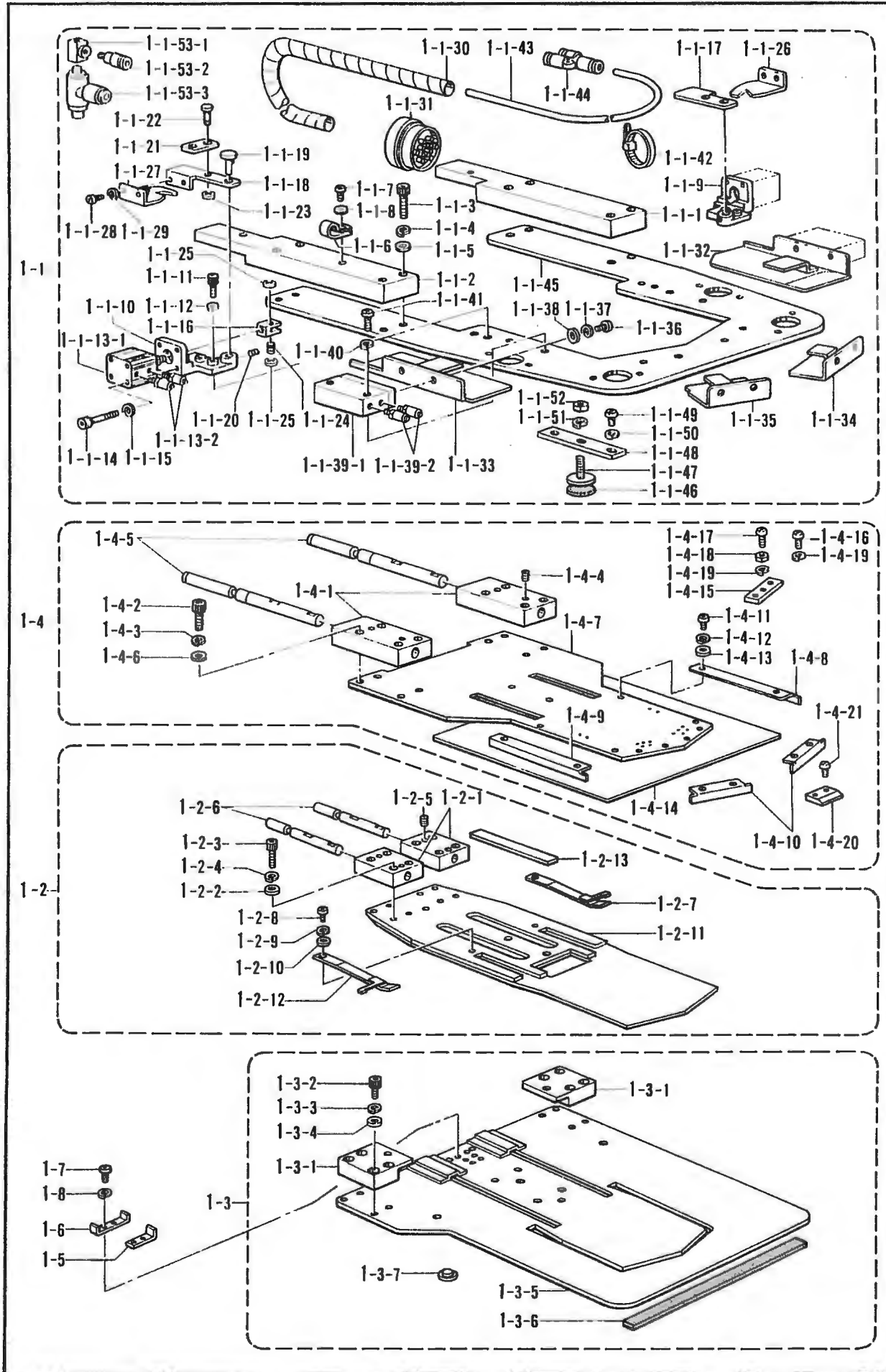

T. 折曲ゲ関係 (特別注文部品)/Folding margin mechanism (Option parts)/Faltungsvorrichtung (Sonderzubehör)/
 Mécanisme de marge d'ourlet (Pièces en option)/Mecanismo de margen de plegado (Piezas a opción)

REF NO	CODE	Q'TY	品名	NAME OF PARTS	HMKS
1-2	S12292000	1	ケージクミ-3カク	CENTER BLADE ASSEMBLY (TRIANGLE)	
1 2 1	S12107001	2	コネクタブロック (ケージ)	CONNECTING BLOCK (CENTER BLADE)	
1-2-2	075040232	8	ヒラサ"ガ"ネチユウ4	WASHER 4	
1-2 3	018402032	8	アナホ"ルト4X20	BOLT 4X20	
1-2 4	028040242	8	ハ"ネサ"カ"ネ2-4	SPRING WASHER 2-4	
1-2 5	014500522	4	アタメネシ"5クホ"ミ	SCREW 5X5	
1-2 6	S12108001	2	コネクピン(ケージ)	CONNECTING PIN (CENTER BLADE)	
1 2 7	S12109000	1	イタハ"ネR	SPRING PLATE (R)	
1 2 8	062300516	2	ナヘ"コ3X5	SCREW 3X5	
1-2-9	028030243	2	ハ"ネサ"カ"ネ2-3	SPRING WASHER 2-3	
1 2 10	025030233	2	ヒラサ"ガ"ネチユウ3	WASHER 3	
1-2 11	S12293...	1	ケージ-3カク	CENTER BLADE (TRIANGLE)	
1-2-12	S12105000	1	イタハ"ネL	SPRING PLATE (L)	
1-2-13	S12278000	2	ウケイタ(ケージ)	SUPPORTING PLATE (CENTER BLADE)	
1-3	S12295...	1	オサエクミ-3カク	SEWING CLAMP ASSEMBLY (TRIANGLE)	
1-3 1	S12110001	2	コネクタブロック(オサエ)	CONNECTING BLOCK (PRESSER)	
1 3 2	018401022	8	アナホ"ルト4X10	BOLT 4X10	
1-3-3	028040242	8	ハ"ネサ"カ"ネ2-4	SPRING WASHER 2-4	
1-3 4	025040232	8	ヒラサ"ガ"ネチユウ4	WASHER 4	
1-3 5	S12296...	1	オサエ-3カク	SEWING CLAMP (TRIANGLE)	
1-3-6	S12298000	2	フォーム3X15X1000	FORM 3X15X1000	
1-3-7	S12279000	6	ウケイタ(オサエ)	SUPPORTING PLATE (PRESSER)	
1-4	S12299...	1	ナカオサエクミ-3カク	INNER CLAMP ASSEMBLY (TRIANGLE)	
1-4-1	S12113001	2	コネクタブロック(ナカ)	CONNECTING BLOCK (INNER)	
1-4-2	018502522	8	アナホ"ルト5X25	BOLT 5X25	
1-4-3	028050242	8	ハ"ネサ"カ"ネ2-5	SPRING WASHER 2-5	
1-4-4	014500522	4	アタメネシ"5クホ"ミ	SCREW 5X5	
1-4-5	S12114001	2	コネクピン(ナカ)	CONNECTING PIN (INNER)	
1-4-6	025050232	8	ヒラサ"ガ"ネチユウ5	WASHER 5	
1-4-7	S12300...	1	ナカオサエ-3カク	INNER CLAMP (TRIANGLE)	
1-4-8	S12301...	1	ナカオサエウI1-3カク	INNER CLAMP BLADE (TRIANGLE)	
1-4-9	S12302...	1	ナカオサエウI2-3カク	INNER CLAMP BLADE (TRIANGLE)	
1-4-10	S12303...	2	ナカオサエウI3-3カク	INNER CLAMP BLADE (TRIANGLE)	
1-4-11	062300506	8	ナヘ"コ3X5	SCREW 3X5	
1-4-12	028030243	8	ハ"ネサ"カ"ネ2-3	SPRING WASHER 2-3	
1-4-13	025030233	8	ヒラサ"ガ"ネチユウ3	WASHER 3	
1-4-14	S12117000	1	フォーム2X200X200	FORM 2X200X200	
1-4-15	S12485001	2	トリツケイタ(ナカオサエ)	FITTING PLATE (INNER CLAMP)	
1-4-16	062400806	4	ナヘ"コ4X8	SCREW 4X8	
1-4-17	062401416	2	ナヘ"コ4X14	SCREW 4X14	
1-4-18	021400103	2	ナット1シユ4	NUT 4	
1-4-19	028040243	6	ハ"ネサ"カ"ネ2-4	SPRING WASHER 2-4	
1-4-20	S12487000	4	オリイタウケ(ナカオサエ)	FOLDING PLATE SUPPORTER (INNER CLAMP)	
1-4-21	062300506	8	ナヘ"コ3X5	SCREW 3X5	
1-5	S12111001	3	スリットC	SLIT (C)	
1-6	S12112001	3	スリットD	SLIT (D)	
1-7	062300502	6	ナヘ"コ3X5	SCREW 3X5	
1-8	028030242	6	ハ"ネサ"カ"ネ2-3	SPRING WASHER 2-3	

T. 折曲関係 (特別注文部品) / Folding margin mechanism (Option parts) / Faltungsvorrichtung (Sonderzubehör) / Mécanisme de marge d'ourlet (Pièces en option) / Mecanismo de margen de plegado (Piezas a opción)

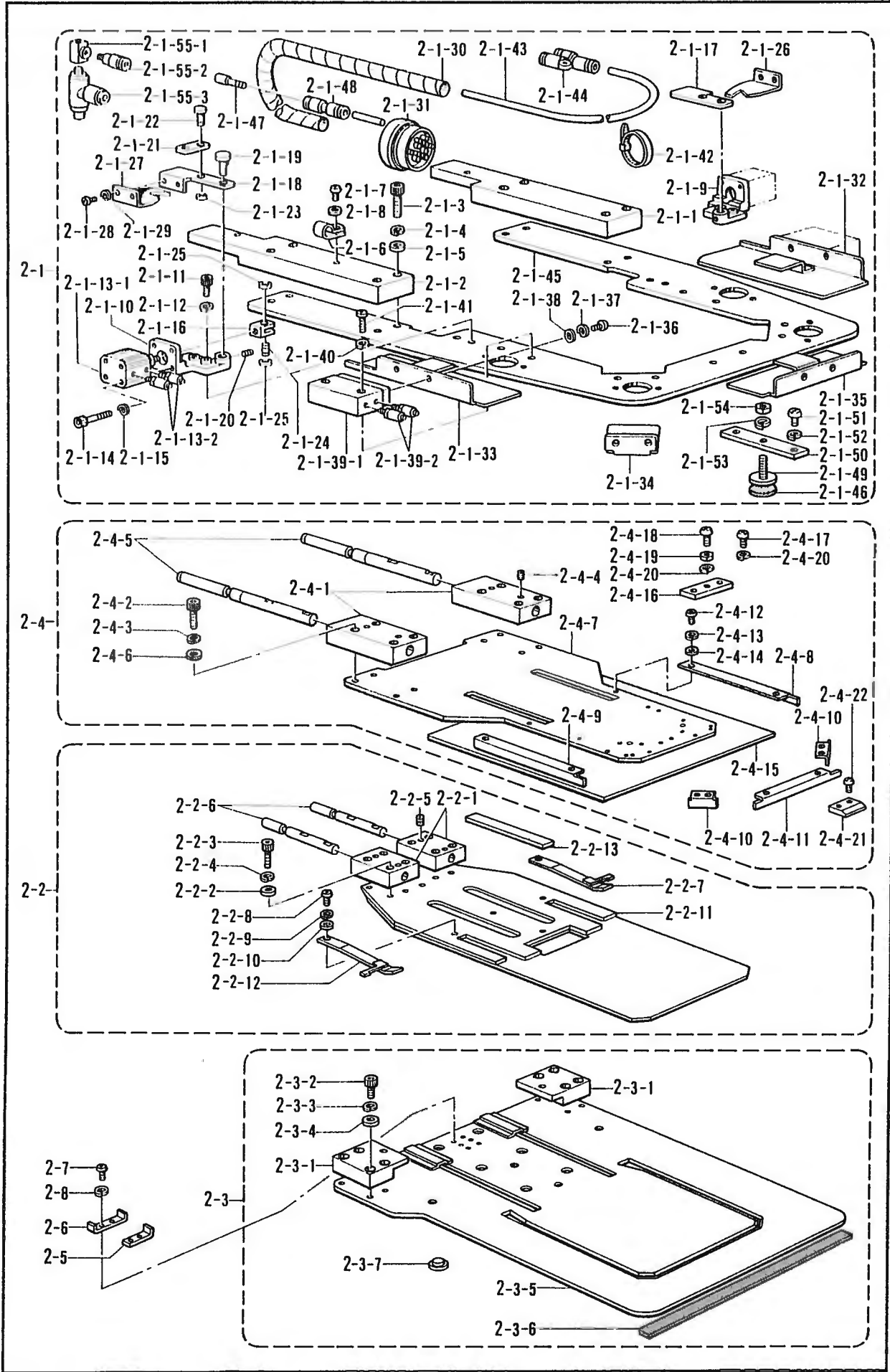

T. 折曲ケ関係 (特別注文部品)/Folding margin mechanism (Option parts)/Faltungsvorrichtung (Sonderzubehör)/
Mécánisme de marge d'ourlet (Pièces en option)/Mecanismo de margen de plegado (Piezas a opción)

REF NO	CODE	Q'TY	ヒンメイ	NAME OF PARTS	RMKS
2	S12305...	1	オリキクミ-5カク	FOLDING GROUP ASSEMBLY (MITER)	
2-1	S12306	1	オリササエクミ-5カク	FOLDING CLAMP ASSEMBLY (MITER)	
2-1-1	S12086001	1	コネクトフ"ロツクR	CONNECTING BLOCK (R)	
2-1-2	S12087001	1	コネクトフ"ロツクL	CONNECTING BLOCK (L)	
2-1-3	018502522	8	アナボルト5X25	BOLT 5X25	
2-1-4	028050242	8	ハ"ネサ"ガ"ネ2-5	SPRING WASHER 2-5	
2-1-5	025050232	8	ヒラサ"ガ"ネチュウ5	WASHER 5	
2-1-6	525907000	1	コード"ホルタ"#9	CORD HOLDER #9	
2-1-7	062400806	1	ナヘ"コ4X8	SCREW 4X8	
2-1-8	025040233	1	ヒラサ"ガ"ネチュウ4	WASHER 4	
2-1-9	S12088001	1	レハ"ー"へ"ースR	LEVER BASE (R)	
2-1-10	S12089001	1	レハ"ー"へ"ースL	LEVER BASE (L)	
2-1-11	018401222	4	アナボルト4X12	BOLT 4X12	
2-1-12	028040242	4	ハ"ネサ"ガ"ネ2-4	SPRING WASHER 2-4	
2-1-13	S12090000	2	シリンダ"ー12X10クミ	CYLINDER 12X10 ASSEMBLY	
2-1-13-1	S12091000	2	シリンダ"ー12X10	CYLINDER 12X10	
2-1-13-2	S11433000	4	ホ-スニツツアル4M5	HOSE NIPPLE 4M5	
2-1-14	S12092000	8	CQ2ボルトM3X30	CQ2 BOLT M3X30	
2-1-15	028030243	8	ハ"ネサ"ガ"ネ2-3	SPRING WASHER 2-3	
2-1-16	S12093001	2	ナツクル	KNUCKLE	
2-1-17	S12094001	1	ヒンシ"R	HINGE (R)	
2-1-18	S12095001	1	ヒンシ"L	HINGE (L)	
2-1-19	S12096001	2	ヒンシ"ピン	HINGE PIN	
2-1-20	014400522	2	アナクボ"ミ4X5	SCREW 4X5	
2-1-21	S12097001	2	タイフ"レート	TIE PLATE	
2-1-22	S12098001	2	ピン	PIN	
2-1-23	048050342	2	トメフE5	STOP RING E5	
2-1-24	S12099001	2	ナツクルピン	KNUCKLE PIN	
2-1-25	048050342	4	トメフE5	STOP RING E5	
2-1-26	S12475000	1	メントリイタRタイ	TUCKING BLADE (R) LARGE	
2-1-27	S12476000	1	メントリイタLタイ	TUCKING BLADE (L) LARGE	
2-1-28	062400616	4	ナヘ"コM4X6	SCREW M4X6	
2-1-29	028040243	4	ハ"ネサ"ガ"ネ2-4	SPRING WASHER 2-4	
2-1-30	S12214000	1	スパイラル640L	SPIRAL 640L	
2-1-31	S12106000	1	マルチコネクタ- P	MULTI CONNECTOR (P)	
2-1-32	S12307...	1	オリイタR-5カク	TUCKING BLADE (R) (MITER)	
2-1-33	S12308...	1	オリイタL-5カク	TUCKING BLADE (L) (MITER)	
2-1-34	S12309...	2	オリイタS-5カク	TUCKING BLADE (S) (MITER)	
2-1-35	S12310...	1	オリイタM-5カク	TUCKING BLADE (M) (MITER)	
2-1-36	062400616	10	ナヘ"コM4X6	SCREW M4X6	
2-1-37	028040243	10	ハ"ネサ"ガ"ネ2-4	SPRING WASHER 2-4	
2-1-38	025040233	14	ヒラサ"ガ"ネチュウ4	WASHER 4	
2-1-39	S12102000	5	ツインロツト"シリンダ"ー"クミ	TWIN ROD CYLINDER ASSEMBLY	
2-1-39-1	S12103000	5	ツインロツト"シリンダ"ー	TWIN ROD CYLINDER	
2-1-39-2	S11433000	10	ホ-スニツツアル4M5	HOSE NIPPLE 4M5	
2-1-40	028040243	10	ハ"ネサ"ガ"ネ2-4	SPRING WASHER 2-4	
2-1-41	062402016	10	ナヘ"コ4X20	SCREW 4X20	
2-1-42	S04159000	2	バンド"1M	BAND 1M	
2-1-43	S12205000	1	エアホ-ス4X2.5-29	AIR TUBE 4X2.5-29	
2-1-44	S12104000	8	ユニオンワイ4	UNION Y (4)	
2-1-45	S12311...	1	オリササエ-5カク	FOLDING CLAMP (MITER)	
2-1-46	S12297000	4	スポンジ"2-30	SPONGE 2-30	
2-1-47	S04897000	2	メクラセン	OIL CAP	
2-1-48	S04587000	2	ストレートツキ"テ	STRAIGHT JOINT	
2-1-49	S12291001	4	アジ"ヤストネジ"	ADJUSTING SCREW	
2-1-50	S12294001	4	トリツケイタ(オリササエ)	FITTING PLATE (FOLDING CLAMP)	
2-1-51	062401006	8	ナヘ"コ4X10	SCREW 4X10	
2-1-52	028040243	8	ハ"ネサ"ガ"ネ2-4	SPRING WASHER 2-4	
2-1-53	028060243	4	ハ"ネサ"ガ"ネ2-6	SPRING WASHER 2-6	
2-1-54	021060206	4	ナツト2シユ6	NUT 6	

T. 折曲ヶ関係 (特別注文部品)/Folding margin mechanism (Option parts)/Faltungsvorrichtung (Sonderzubehör)/
 Mécanisme de marge d'ourlet (Pièces en option)/Mecanismo de margen de plegado (Piezas a opción)

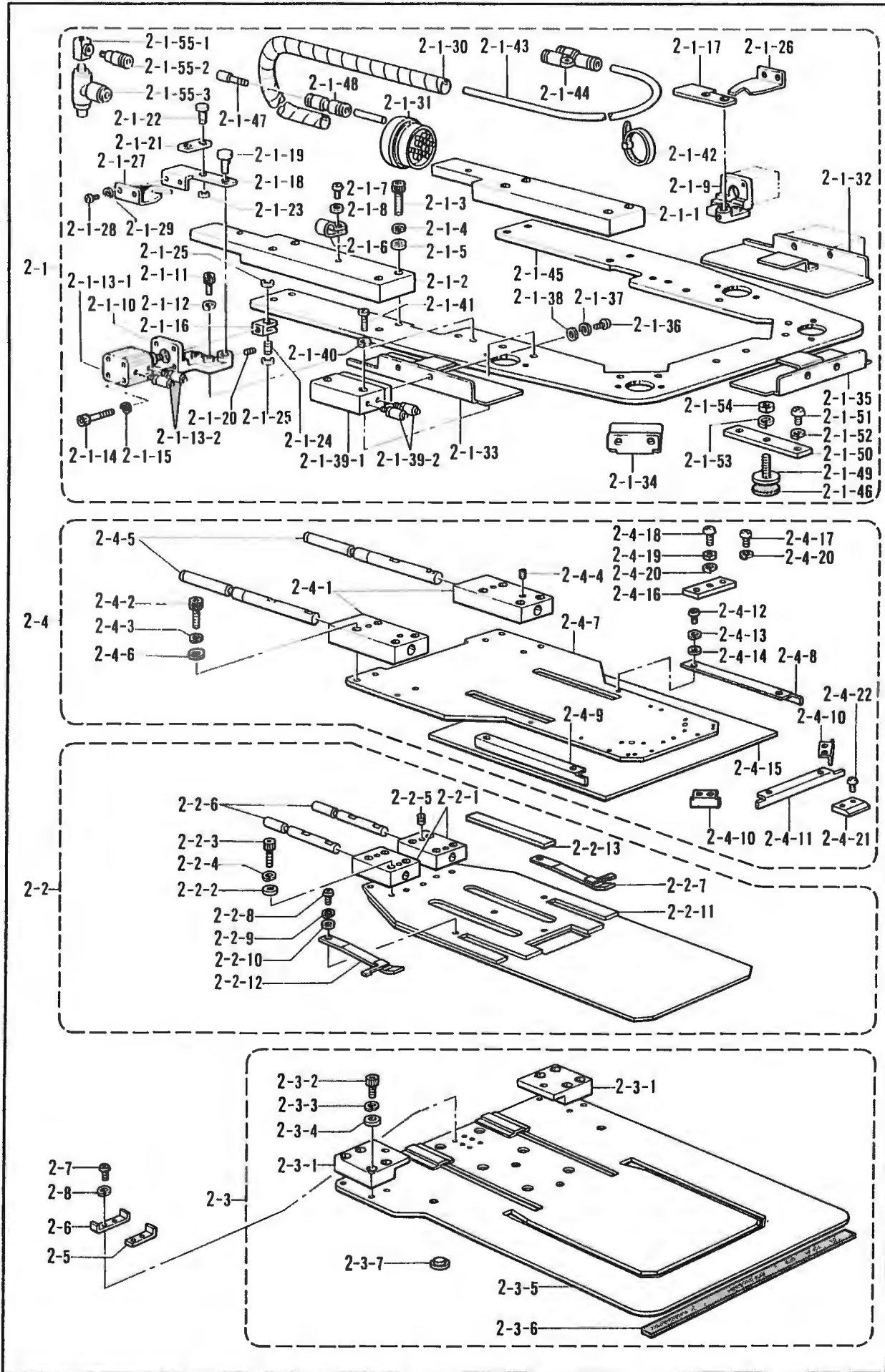

T. 折曲ゲ関係 (特別注文部品)/Folding margin mechanism (Option parts)/Faltungsvorrichtung (Sonderzubehör)/
Mécánisme de marge d'ourlet (Pièces en option)/Mecanismo de margen de plegado (Piezas a opción)

REF NO	CODE	Q'TY	ヒンメイ	NAME OF PARTS	RMKS
2-1 55	S15564000	1	チ-M5クミ	T (M5) ASSEMBLY	
2 1 55 1	S15563000	1	チ-M5	T (M5)	
2 1-55 2	S04905000	1	ハーフユニオン	HALF UNION	
2 1 55 3	S14328000	2	シホ"リハ"ン	THROTTLE VALVE	
2 2	S12312...	1	ケ"ー"ジ"クミ-5カク	CENTER BLADE ASSEMBLY (MITER)	
2-2-1	S12107001	2	コネク"ト"ブ"ロツク (ケ"ー"ジ")	CONNECTING BLOCK (CENTER BLADE)	
2-2 2	025040232	8	ヒラサ"カ"ネチユウ4	WASHER 4	
2-2 3	018402032	8	アナホ"ルト4X20	BOLT 4X20	
2 2 4	028040242	8	ハ"ネサ"カ"ネ2-4	SPRING WASHER 2-4	
2-2-5	014500522	4	アナトメネシ"5クホ"ミ	SCREW 5X5	
2 2 6	S12108001	2	コネク"ト"ピン(ケ"ー"ジ")	CONNECTING PIN (CENTER BLADE)	
2 2-7	S12109000	1	イ"タ"ハ"ネR	SPRING PLATE (R)	
2-2 8	062300516	2	ナヘ"コ3X5	SCREW 3X5	
2-2 9	028030243	2	ハ"ネサ"カ"ネ2-3	SPRING WASHER 2-3	
2-2-10	025030233	2	ヒラサ"カ"ネチユウ3	WASHER 3	
2-2-11	S12313...	1	ケ"ー"ジ"-5カク	CENTER BLADE (MITER)	
2-2 12	S12105000	1	イ"タ"ハ"ネL	SPRING PLATE (L)	
2-2-13	S12278000	2	ウケイ"タ"(ケ"ー"ジ")	SUPPORTING PLATE (CENTER BLADE)	
2-3	S12314...	1	オサエ"クミ"-5カク	SEWING CLAMP ASSEMBLY (MITER)	
2-3-1	S12110001	2	コネク"ト"ブ"ロツク(オサエ)	CONNECTING BLOCK (PRESSER)	
2-3-2	018401022	8	アナホ"ルト4X10	BOLT 4X10	
2-3-3	028040242	8	ハ"ネサ"カ"ネ2-4	SPRING WASHER 2-4	
2-3-4	025040232	8	ヒラサ"カ"ネチユウ4	WASHER 4	
2-3-5	S12315...	1	オサエ"-5カク	SEWING CLAMP (MITER)	
2-3-6	S12298000	2	フ"ォ"ム3X15X1000	FORM 3X15X1000	
2-3-7	S12279000	6	ウケイ"タ"(オサエ)	SUPPORTING PLATE (PRESSER)	
2-4	S12316...	1	ナカオサエ"クミ"-5カク	INNER CLAMP ASSEMBLY (MITER)	
2-4-1	S12113001	2	コネク"ト"ブ"ロツク(ナカ)	CONNECTING BLOCK (INNER)	
2-4-2	018502522	8	アナホ"ルト5X25	BOLT 5X25	
2-4-3	028050242	8	ハ"ネサ"カ"ネ2-5	SPRING WASHER 2-5	
2-4-4	014500522	4	アナトメネシ"5クホ"ミ	SCREW 5X5	
2-4-5	S12114001	2	コネク"ト"ピン(ナカ)	CONNECTING PIN (INNER)	
2-4-6	025050232	8	ヒラサ"カ"ネチユウ5	WASHER 5	
2-4-7	S12317...	1	ナカオサエ"-5カク	INNER CLAMP (MITER)	
2-4-8	S12318...	1	ナカオサエ"ウエ1"-5カク	INNER CLAMP BLADE 1 (MITER)	
2-4-9	S12319...	1	ナカオサエ"ウエ2"-5カク	INNER CLAMP BLADE 2 (MITER)	
2-4-10	S12320...	2	ナカオサエ"ウエ3"-5カク	INNER CLAMP BLADE 3 (MITER)	
2-4-11	S12321...	1	ナカオサエ"ウエ4"-5カク	INNER CLAMP BLADE 4 (MITER)	
2-4-12	062300506	10	ナヘ"コ3X5	SCREW 3X5	
2-4-13	028030243	10	ハ"ネサ"カ"ネ2-3	SPRING WASHER 2-3	
2-4-14	025030233	10	ヒラサ"カ"ネチユウ3	WASHER 3	
2-4-15	S12117000	1	フ"ォ"ム2X200X200	FORM 2X200X200	
2-4-16	S12485001	2	トリツクイ"タ"(ナカオサエ)	FITTING PLATE (INNER CLAMP)	
2-4-17	062400806	4	ナヘ"コ4X8	SCREW 4X8	
2-4-18	062401416	2	ナヘ"コ4X14	SCREW 4X14	
2-4-19	021400103	2	ナツ"ト1シユ4	NUT 4	
2-4-20	028040243	6	ハ"ネサ"カ"ネ2-4	SPRING WASHER 2-4	
2-4-21	S12487000	4	オリイ"タ"ウケ(ナカオサエ)	FOLDING PLATE SUPPORTER (INNER CLAMP)	
2-4-22	062300506	8	ナヘ"コ3X5	SCREW 3X5	
2-5	S12111001	3	スリツ"トC	SLIT (C)	
2-6	S12112001	3	スリツ"トD	SLIT (D)	
2-7	062300502	6	ナヘ"コ3X5	SCREW 3X5	
2-8	028030242	6	ハ"ネサ"カ"ネ2-3	SPRING WASHER 2-3	

T. 折曲ゲ関係 (特別注文部品) / Folding margin mechanism (Option parts) / Faltungsvorrichtung (Sonderzubehör) / Mécanisme de marge d'ourlet (Pièces en option) / Mecanismo de margen de plegado (Piezas a opción)

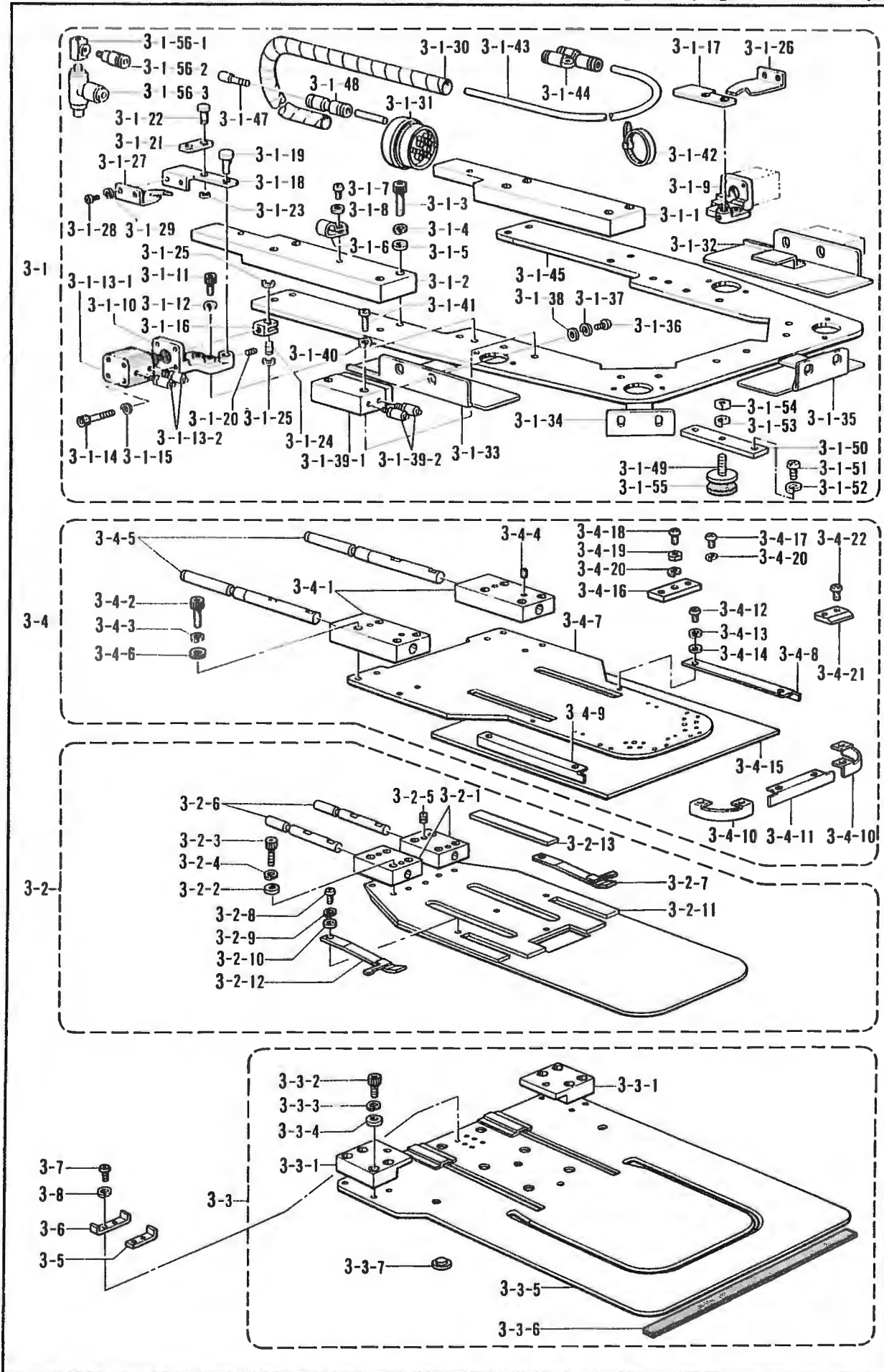

T. 折曲ケ関係 (特別注文部品) / Folding margin mechanism (Option parts) / Faltungsvorrichtung (Sonderzubehör) /
 Mécanisme de marge d'ourlet (Pièces en option) / Mecanismo de margen de plegado (Piezas a opción)

REF NO	CODE	Q'TY	ヒンメイ	NAME OF PARTS	RMKS
3	S12323...	1	オリキクミーマル	FOLDING GROUP ASSEMBLY (ROUND)	
3-1	S12324...	1	オリササイクミーマル	FOLDING CLAMP ASSEMBLY (ROUND)	
3-1-1	S12086001	1	コネクタブ"ロツクR	CONNECTING BLOCK (R)	
3-1-2	S12087001	1	コネクタブ"ロツクL	CONNECTING BLOCK (L)	
3-1-3	018502522	8	アナホ"ルト5X25	BOLT 5X25	
3-1-4	028050242	8	ハ"ネサ"ガ"ネ2-5	SPRING WASHER 2-5	
3-1-5	025050232	8	ヒラサ"ガ"ネチュウ5	WASHER 5	
3-1-6	525907000	1	コード"ホルダ"#9	CORD HOLDER #9	
3-1-7	062400806	1	ナヘ"コ4X8	SCREW 4X8	
3-1-8	025040233	1	ヒラサ"ガ"ネチュウ4	WASHER 4	
3-1-9	S12088001	1	レハ"ーヘ"ースR	LEVER BASE (R)	
3-1-10	S12089001	1	レハ"ーヘ"ースL	LEVER BASE (L)	
3-1-11	018401222	4	アナホ"ルト4X12	BOLT 4X12	
3-1-12	028040242	4	ハ"ネサ"ガ"ネ2-4	SPRING WASHER 2-4	
3-1-13	S12090000	2	シリンダ"ー12X10クミ	CYLINDER 12X10 ASSEMBLY	
3-1-13-1	S12091000	2	シリンダ"ー12X10	CYLINDER 12X10	
3-1-13-2	S11433000	4	ホースニツプル4M5	HOSE NIPPLE 4M5	
3-1-14	S12092000	8	CQ2ホ"ルトM3X30	CQ2 BOLT M3X30	
3-1-15	028030243	8	ハ"ネサ"ガ"ネ2-3	SPRING WASHER 2-3	
3-1-16	S12093001	2	ナツクル	KNUCKLE	
3-1-17	S12094001	1	ヒンジ"R	HINGE (R)	
3-1-18	S12095001	1	ヒンジ"L	HINGE (L)	
3-1-19	S12096001	2	ヒンジ"ピン	HINGE PIN	
3-1-20	014400522	2	アナクホ"ミ4X5	SCREW 4X5	
3-1-21	S12097001	2	タイプレート	TIE PLATE	
3-1-22	S12098001	2	ピン	PIN	
3-1-23	048050342	2	トメフE5	STOP RING E5	
3-1-24	S12099001	2	ナツクル"ピン	KNUCKLE PIN	
3-1-25	048050342	4	トメフE5	STOP RING E5	
3-1-26	S12475000	1	メントリイタR"ダイ	TUCKING BLADE (R) LARGE	
3-1-27	S12476000	1	メントリイタL"ダイ	TUCKING BLADE (L) LARGE	
3-1-28	062400616	4	ナヘ"コM4X6	SCREW M4X6	
3-1-29	028040243	4	ハ"ネサ"ガ"ネ2-4	SPRING WASHER 2-4	
3-1-30	S12214000	1	スパイラル640L	SPIRAL 640L	
3-1-31	S12106000	1	マルチコネクタ"ーP	MULTI CONNECTOR (P)	
3-1-32	S12325...	1	オリイタR"マル	TUCKING BLADE (R) (ROUND)	
3-1-33	S12326...	1	オリイタL"マル	TUCKING BLADE (L) (ROUND)	
3-1-34	S12327...	2	オリイタS"マル	TUCKING BLADE (S) (ROUND)	
3-1-35	S12328...	1	オリイタM"マル	TUCKING BLADE (M) (ROUND)	
3-1-36	062400616	10	ナヘ"コM4X6	SCREW M4X6	
3-1-37	028040243	10	ハ"ネサ"ガ"ネ2-4	SPRING WASHER 2-4	
3-1-38	025040233	14	ヒラサ"ガ"ネチュウ4	WASHER 4	
3-1-39	S12102000	5	ツインロツト"シリンダ"ークミ	TWIN ROD CYLINDER ASSEMBLY	
3-1-39-1	S12103000	5	ツインロツト"シリンダ"ー	TWIN ROD CYLINDER	
3-1-39-2	S11433000	10	ホースニツプル4M5	HOSE NIPPLE 4M5	
3-1-40	028040243	10	ハ"ネサ"ガ"ネ2-4	SPRING WASHER 2-4	
3-1-41	062402016	10	ナヘ"コ4X20	SCREW 4X20	
3-1-42	S04159000	2	バンド"1M	BAND 1M	
3-1-43	S12205000	1	エアホース4X2.5-29	AIR TUBE 4X2.5-29	
3-1-44	S12104000	8	ユニオン"ワイ4	UNION Y (4)	
3-1-45	S12329...	1	オリササエ"マル	FOLDING CLAMP (ROUND)	
3-1-47	S04897000	2	メクラセン	OIL CAP	
3-1-48	S04587000	2	ストレート"ツキ"テ	STRAIGHT JOINT	
3-1-49	S12291001	4	アジ"ヤストネジ"	ADJUSTING SCREW	
3-1-50	S12294001	4	トリツケイタ(オリササエ)	FITTING PLATE (FOLDING CLAMP)	
3-1-51	062401006	8	ナヘ"コ4X10	SCREW 4X10	
3-1-52	028040243	8	ハ"ネサ"ガ"ネ2-4	SPRING WASHER 2-4	
3-1-53	028060243	4	ハ"ネサ"ガ"ネ2-6	SPRING WASHER 2-6	
3-1-54	021060206	4	ナツト"2シユ6	NUT 6	
3-1-55	S12297000	4	スポンジ"2-30	SPONGE 2-30	

T. 折曲分關係 (特別注文部品) / Folding margin mechanism (Option parts) / Faltungsvorrichtung (Sonderzubehör) / Mécanisme de marge d'ourlet (Pièces en option) / Mecanismo de margen de plegado (Piezas a opción)

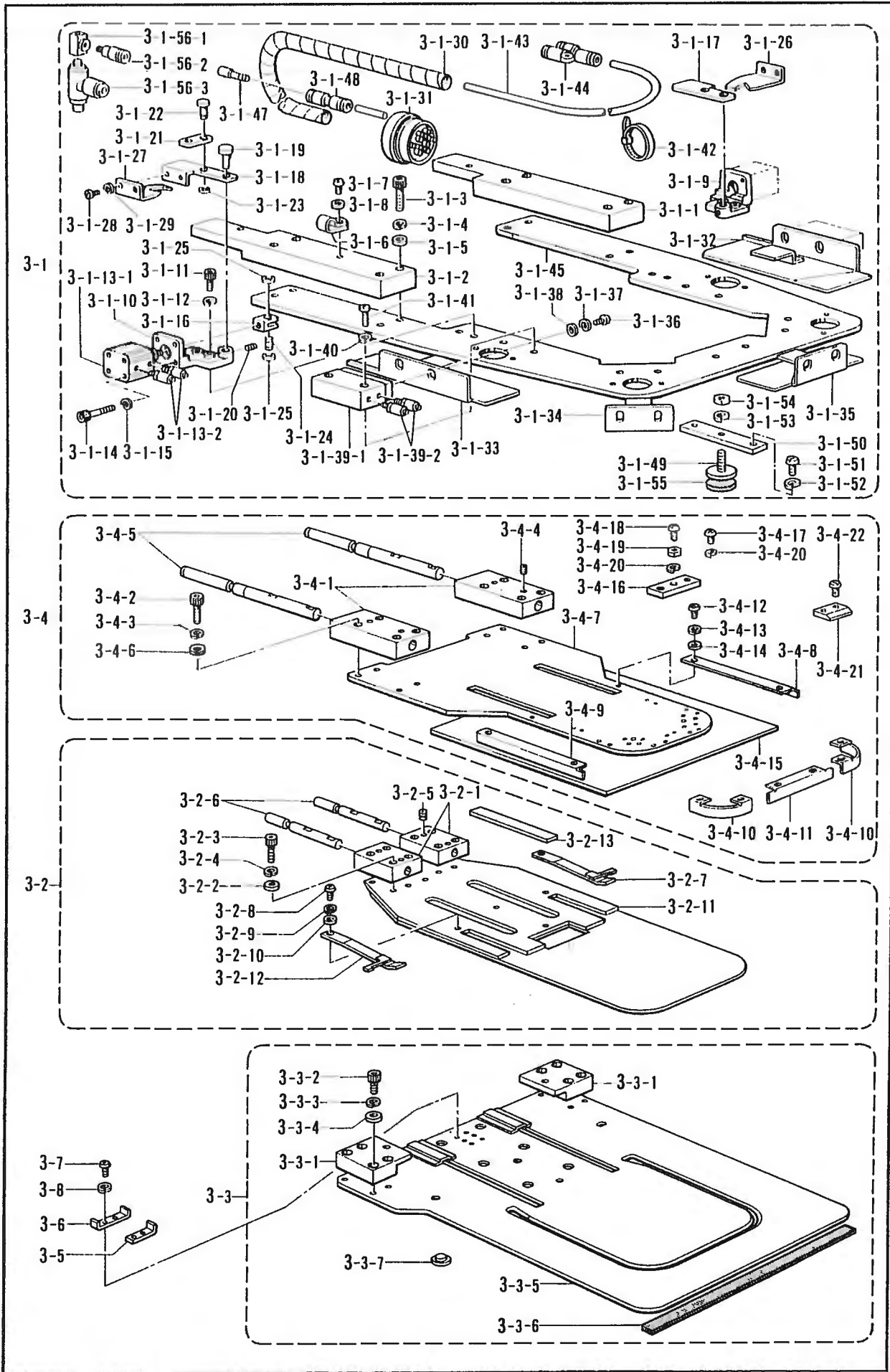

T. 折曲ゲ関係 (特別注文部品) / Folding margin mechanism (Option parts) / Faltungsvorrichtung (Sonderzubehör) / Mécanisme de marge d'ourlet (Pièces en option) / Mecanismo de margen de plegado (Piezas a opción)

REF NO	CODE	Q'TY	ヒンメイ	NAME OF PARTS	RMKS
3 1 56	S15564000	1	チーM5クニ	T (M5) ASSEMBLY	
3 1 56 1	S15563000	1	チーM5	T (M5)	
3-1 56 2	S04905000	1	ハーフユニオン	HALF UNION	
3 1 56 3	S14328000	2	ンボ"リハ"ン	THROTTLE VALVE	
3-2	S12330...	1	ケー"ジ"クミーマル	CENTER BLADE ASSEMBLY (ROUND)	
3-2 1	S12107001	2	コネク"フ"ロツク (ケー"ジ")	CONNECTING BLOCK (CENTER BLADE)	
3-2 2	025040232	8	ヒラサ"カ"ネチユウ4	WASHER 4	
3-2-3	018402032	8	アナホ"ルト4X20	BOLT 4X20	
3 2 4	028040242	8	ハ"ネサ"カ"ネ2-4	SPRING WASHER 2-4	
3-2 5	014500522	4	アナトメネシ"5クホ"ミ	SCREW 5X5	
3-2 6	S12108001	2	コネク"ト"ピン(ケー"ジ")	CONNECTING PIN (CENTER BLADE)	
3 2-7	S12109000	1	イ"タ"ハ"ネR	SPRING PLATE (R)	
3 2 8	062300516	2	ナヘ"コ3X5	SCREW 3X5	
3 2 9	028030243	2	ハ"ネサ"カ"ネ2-3	SPRING WASHER 2-3	
3-2 10	025030233	2	ヒラサ"カ"ネチユウ3	WASHER 3	
3 2 11	S12331...	1	ケー"ジ"ーマル	CENTER BLADE (ROUND)	
3-2 12	S12105000	1	イ"タ"ハ"ネL	SPRING PLATE (L)	
3-2-13	S12278000	2	ウケイ"タ"(ケー"ジ")	SUPPORTING PLATE (CENTER BLADE)	
3-3	S12332...	1	オ"サ"エ"ク"ミ"ーマル	SEWING CLAMP ASSEMBLY (ROUND)	
3-3-1	S12110001	2	コネク"ト"フ"ロツク(オ"サ"エ)	CONNECTING BLOCK (PRESSER)	
3-3-2	018401022	8	アナホ"ルト4X10	BOLT 4X10	
3-3-3	028040242	8	ハ"ネサ"カ"ネ2-4	SPRING WASHER 2-4	
3-3-4	025040232	8	ヒラサ"カ"ネチユウ4	WASHER 4	
3-3-5	S12333...	1	オ"サ"エ"ーマル	SEWING CLAMP (ROUND)	
3-3-6	S12298000	2	フ"ォ"ム3X15X1000	FORM 3X15X1000	
3-3-7	S12279000	6	ウケイ"タ"(オ"サ"エ)	SUPPORTING PLATE (PRESSER)	
3-4	S12334...	1	ナ"カ"オ"サ"エ"ク"ミ"ーマル	INNER CLAMP ASSEMBLY (ROUND)	
3-4-1	S12113001	2	コネク"ト"フ"ロツク(ナ"カ)	CONNECTING BLOCK (INNER)	
3-4-2	018502522	8	アナホ"ルト5X25	BOLT 5X25	
3-4-3	028050242	8	ハ"ネサ"カ"ネ2-5	SPRING WASHER 2-5	
3-4-4	014500522	4	アナトメネシ"5クホ"ミ	SCREW 5X5	
3-4-5	S12114001	2	コネク"ト"ピン(ナ"カ)	CONNECTING PIN (INNER)	
3-4-6	025050232	8	ヒラサ"カ"ネチユウ5	WASHER 5	
3-4-7	S12335...	1	ナ"カ"オ"サ"エ"ーマル	INNER CLAMP (ROUND)	
3-4-8	S12336...	1	ナ"カ"オ"サ"エ"ウ"エ1"ーマル	INNER CLAMP BLADE 1 (ROUND)	
3-4-9	S12337...	1	ナ"カ"オ"サ"エ"ウ"エ2"ーマル	INNER CLAMP BLADE 2 (ROUND)	
3-4-10	S12338...	2	ナ"カ"オ"サ"エ"ウ"エ3"ーマル	INNER CLAMP BLADE 3 (ROUND)	
3-4-11	S12339...	1	ナ"カ"オ"サ"エ"ウ"エ4"ーマル	INNER CLAMP BLADE 4 (ROUND)	
3-4-12	062300506	10	ナヘ"コ3X5	SCREW 3X5	
3-4-13	028030243	10	ハ"ネサ"カ"ネ2-3	SPRING WASHER 2-3	
3-4-14	025030233	10	ヒラサ"カ"ネチユウ3	WASHER 3	
3-4-15	S12117000	1	フ"ォ"ム2X200X200	FORM 2X200X200	
3-4-16	S12485001	2	トリツク"イ"タ(ナ"カ"オ"サ"エ)	FITTING PLATE (INNER CLAMP)	
3-4-17	062400806	4	ナヘ"コ4X8	SCREW 4X8	
3-4-18	062401416	2	ナヘ"コ4X14	SCREW 4X14	
3-4-19	021400103	2	ナ"ツ"ト1シユ4	NUT 4	
3-4-20	028040243	6	ハ"ネサ"カ"ネ2-4	SPRING WASHER 2-4	
3-4-21	S12487000	4	オリイ"タ"ウ"ケ(ナ"カ"オ"サ"エ)	FOLDING PLATE SUPPORTER (INNER CLAMP)	
3-4-22	062300506	8	ナヘ"コ3X5	SCREW 3X5	
3-5	S12111001	3	スリ"ッ"トC	SLIT (C)	
3-6	S12112001	3	スリ"ッ"トD	SLIT (D)	
3-7	062300502	6	ナヘ"コ3X5	SCREW 3X5	
3-8	028030242	6	ハ"ネサ"カ"ネ2-3	SPRING WASHER 2-3	

T. 折曲メカニスム (特別注文部品)/Folding margin mechanism (Option parts)/Faltungsvorrichtung (Sonderzubehör)/
 Mécanisme de marge d'ourlet (Pièces en option)/Mecanismo de margen de plegado (Piezas a opción)

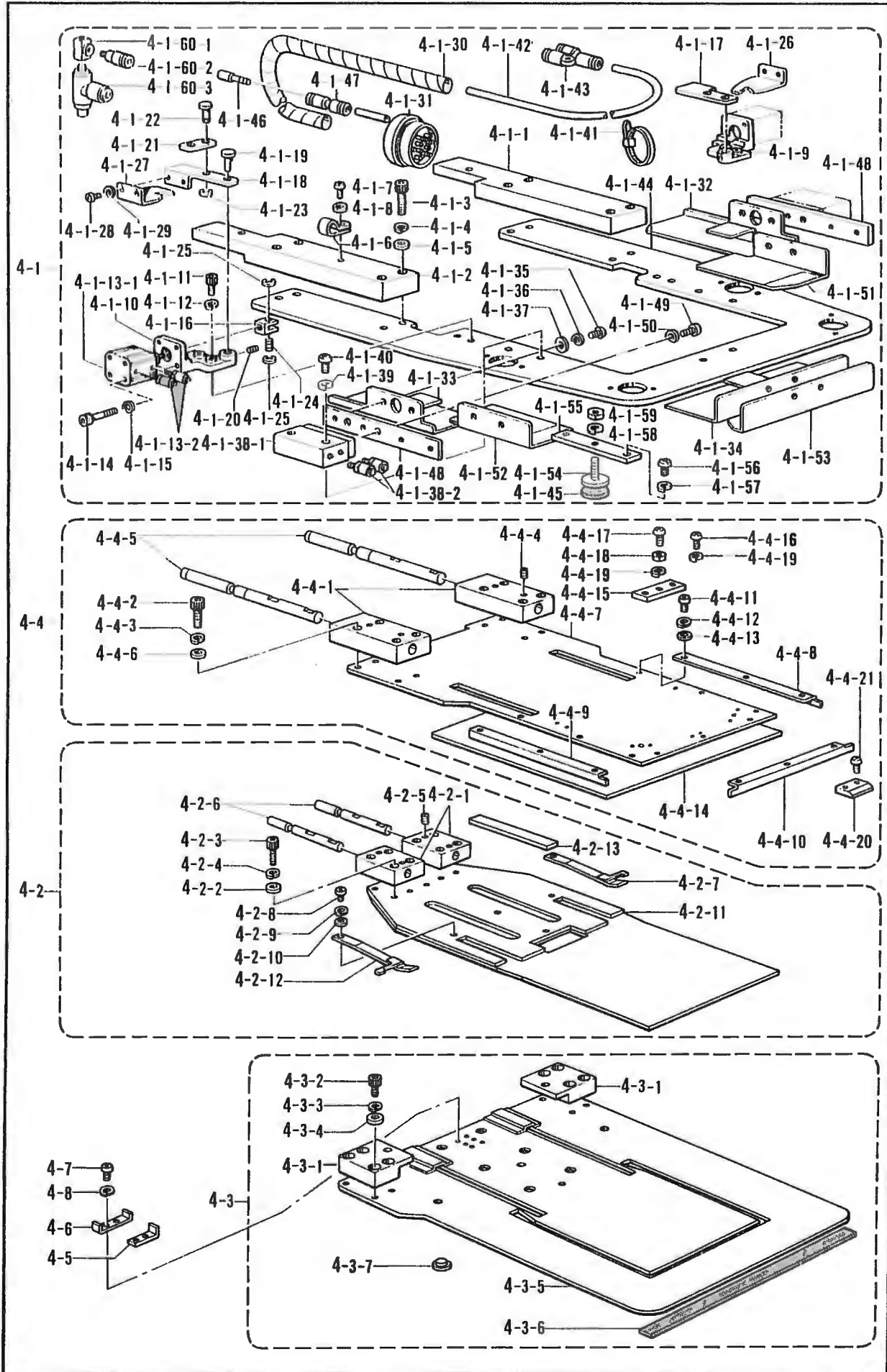

T. 折曲ケ関係 (特別注文部品)/Folding margin mechanism (Option parts)/Faltungsvorrichtung (Sonderzubehör)/
Mécánisme de marge d'ourlet (Pièces en option)/Mecanismo de margen de plegado (Piezas a opción)

RII NO	CODE	Q'Y	ヒンメイ	NAME OF PARTS	RMKS
4	S12341...	1	オリキクミ-4カク	FOLDING GROUP ASSEMBLY (SQUARE)	
4-1	S12342..	1	オリササエクミ-4カク	FOLDING CLAMP ASSEMBLY (SQUARE)	
4-1-1	S12086001	1	コネクタブ"ロツクR	CONNECTING BLOCK (R)	
4-1-2	S12087001	1	コネクタブ"ロツクL	CONNECTING BLOCK (L)	
4-1-3	018502522	8	アナホ"ルト5X25	BOLT 5X25	
4-1-4	028050242	8	ハ"ネサ"ガ"ネ2-5	SPRING WASHER 2-5	
4-1-5	025050232	8	ヒラサ"ガ"ネチュウ5	WASHER 5	
4-1-6	525907000	1	コート"ホルタ"9	CORD HOLDER #9	
4-1-7	062400806	1	ナヘ"コ4X8	SCREW 4X8	
4-1-8	025040233	1	ヒラサ"ガ"ネチュウ4	WASHER 4	
4-1-9	S12088001	1	レバ"ー"ヘ"ースR	LEVER BASE (R)	
4-1-10	S12089001	1	レバ"ー"ヘ"ースL	LEVER BASE (L)	
4-1-11	018401222	4	アナホ"ルト4X12	BOLT 4X12	
4-1-12	028040242	4	ハ"ネサ"ガ"ネ2-4	SPRING WASHER 2-4	
4-1-13	S12090000	2	シリンタ"-12X10クミ	CYLINDER 12X10 ASSEMBLY	
4-1-13-1	S12091000	2	シリンタ"-12X10	CYLINDER 12X10	
4-1-13-2	S11433000	4	ホ-スニツプル4M5	HOSE NIPPLE 4M5	
4-1-14	S12092000	8	CQ2ホ"ルトM3X30	CQ2 BOLT M3X30	
4-1-15	028030243	8	ハ"ネサ"ガ"ネ2-3	SPRING WASHER 2-3	
4-1-16	S12093001	2	ナツクル	KNUCKLE	
4-1-17	S12094001	1	ヒンシ"R	HINGE (R)	
4-1-18	S12095001	1	ヒンシ"L	HINGE (L)	
4-1-19	S12096001	2	ヒンシ"ピン	HINGE PIN	
4-1-20	014400522	2	アナクホ"ミ4X5	SCREW 4X5	
4-1-21	S12097001	2	タイフ"レート	TIE PLATE	
4-1-22	S12098001	2	ピン	PIN	
4-1-23	048050342	2	トメフE5	STOP RING E5	
4-1-24	S12099001	2	ナツクルピン	KNUCKLE PIN	
4-1-25	048050342	4	トメフE5	STOP RING E5	
4-1-26	S12475000	1	メントリイタR"タイ	TUCKING BLADE (R) LARGE	
4-1-27	S12476000	1	メントリイタL"タイ	TUCKING BLADE (L) LARGE	
4-1-28	062400616	4	ナヘ"コM4X6	SCREW M4X6	
4-1-29	028040243	4	ハ"ネサ"ガ"ネ2-4	SPRING WASHER 2-4	
4-1-30	S12214000	1	スパ"イラル640L	SPIRAL 640L	
4-1-31	S12106000	1	マルチコネクタ-P	MULTI CONNECTOR (P)	
4-1-32	S12343...	1	オリイタR-4カク	TUCKING BLADE (R) (SQUARE)	
4-1-33	S12344...	1	オリイタL-4カク	TUCKING BLADE (L) (SQUARE)	
4-1-34	S12345...	1	オリイタD-4カク	FOLDING BLADE (D) (SQUARE)	
4-1-35	062400616	10	ナヘ"コM4X6	SCREW M4X6	
4-1-36	028040243	10	ハ"ネサ"ガ"ネ2-4	SPRING WASHER 2-4	
4-1-37	025040233	14	ヒラサ"ガ"ネチュウ4	WASHER 4	
4-1-38	S12102000	3	ツインロツト"シリンタ"-クミ	TWIN ROD CYLINDER ASSEMBLY	
4-1-38-1	S12103000	3	ツインロツト"シリンタ"-	TWIN ROD CYLINDER	
4-1-38-2	S11433000	6	ホ-スニツプル4M5	HOSE NIPPLE 4M5	
4-1-39	028040243	6	ハ"ネサ"ガ"ネ2-4	SPRING WASHER 2-4	
4-1-40	062402016	6	ナヘ"コ4X20	SCREW 4X20	
4-1-41	S04159000	2	バンド"1M	BAND 1M	
4-1-42	S12205000	1	エアホ-ス4X2.5-29	AIR TUBE 4X2.5-29	
4-1-43	S12104000	4	ユニオンワイ4	UNION Y (4)	
4-1-44	S12346...	1	オリササエ-4カク	FOLDING CLAMP (SQUARE)	
4-1-45	S12297000	4	スポンジ"2-30	SPONGE 2-30	
4-1-46	S04897000	2	メクラセン	OIL CAP	
4-1-47	S04587000	2	ストレートツキ"テ	STRAIGHT JOINT	
4-1-48	S12469000	2	オリイタササエ	FOLDING PLATE SUPPORTER	
4-1-49	062400806	4	ナヘ"コ4X8	SCREW 4X8	
4-1-50	028040243	4	ハ"ネサ"ガ"ネ2-4	SPRING WASHER 2-4	
4-1-51	S12470000	1	オリイタRD-4カク	FOLDING PLATE (RD)(SQUARE)	
4-1-52	S12471000	1	オリイタLD-4カク	FOLDING PLATE (LD)(SQUARE)	
4-1-53	S12472000	1	オリイタDD-4カク	FOLDING PLATE (DD)(SQUARE)	
4-1-54	S12291001	4	アジ"ヤストネジ"	ADJUSTING SCREW	
4-1-55	S12294001	4	トリツケイタ(オリササエ)	FITTING PLATE (FOLDING CLAMP)	
4-1-56	062401006	8	ナヘ"コ4X10	SCREW 4X10	

T. 折曲メ関係 (特別注文部品)/Folding margin mechanism (Option parts)/Faltungsvorrichtung (Sonderzubehör)/
 Mécanisme de marge d'ourlet (Pièces en option)/Mecanismo de margen de plegado (Piezas a opción)

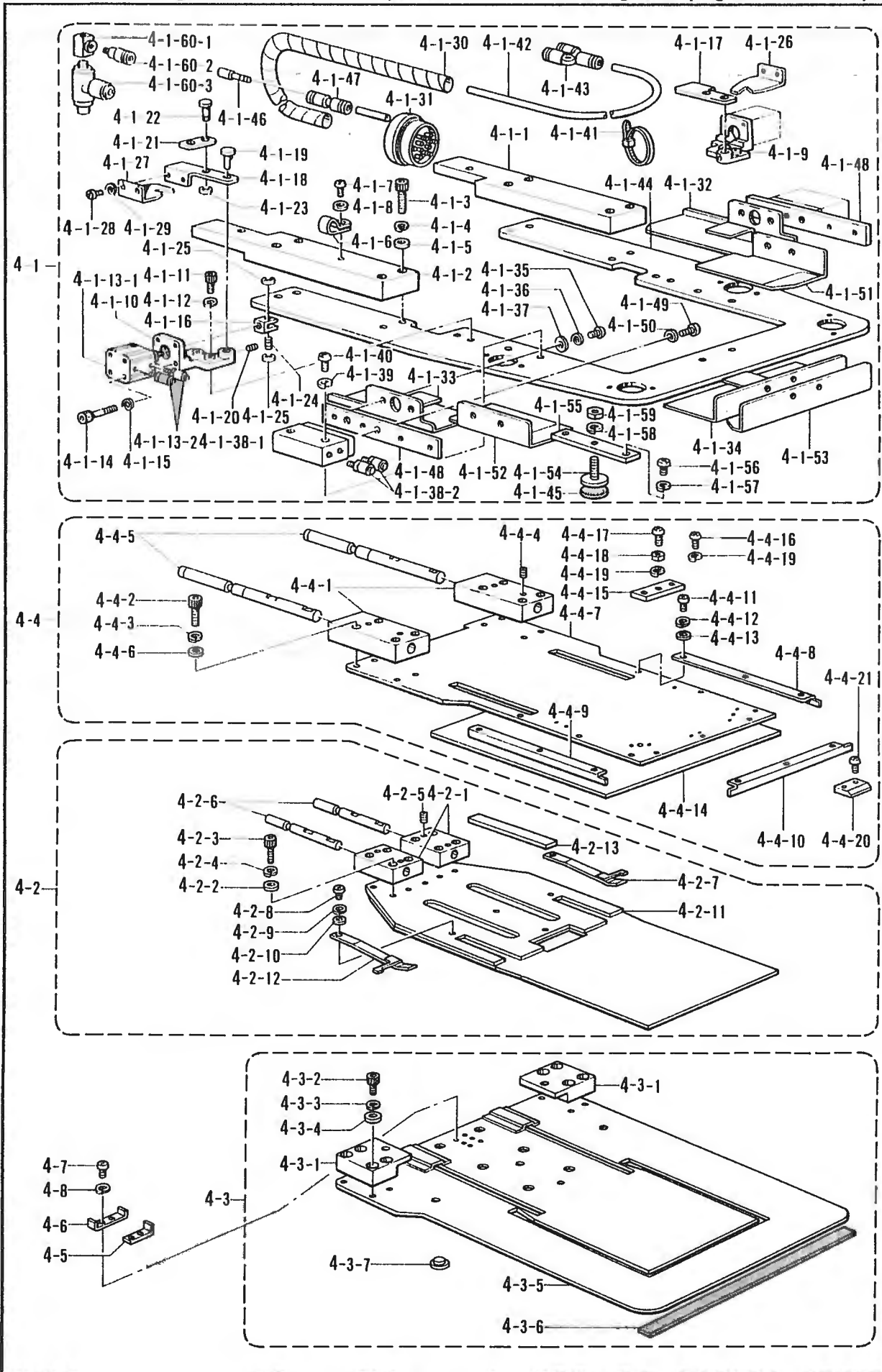

T. 折曲ケ関係 (特別注文部品)/Folding margin mechanism (Option parts)/Faltungsvorrichtung (Sonderzubehör)/
Mécánisme de marge d'ourlet (Pièces en option)/Mecanismo de margen de plegado (Piezas a opción)

REF NO	CODE	Q'TY	ヒンメイ	NAME OF PARTS	RMKS
4-1-57	028040243	8	ハ"ネサ"カ"ネ2-4	SPRING WASHER 2-4	
4-1-58	028060243	4	ハ"ネサ"カ"ネ2-6	SPRING WASHER 2 6	
4-1-59	021060206	4	ナツト2シユ6	NUT 6	
4-1-60	S15564000	1	チ-M5クミ	T (M5) ASSEMBLY	
4-1-60 1	S15563000	1	チ-M5	T (M5)	
4-1-60 2	S04905000	1	ハーフユニオン	HALF UNION	
4-1-60-3	S14328000	2	シホ"リハ"ン	THROTTLE VALVE	
4-2	S12347...	1	ケ"ー"ジ"クミ-4カク	CENTER BLADE ASSEMBLY (SQUARE)	
4-2-1	S12107001	2	コネク"ト"ブロック (ケ"ー"ジ")	CONNECTING BLOCK (CENTER BLADE)	
4-2-2	025040232	8	ヒラサ"カ"ネチユウ4	WASHER 4	
4-2-3	018402032	8	アナホ"ルト4X20	BOLT 4X20	
4-2 4	028040242	8	ハ"ネサ"カ"ネ2-4	SPRING WASHER 2-4	
4-2 5	014500522	4	アナトメネジ"5クホ"ミ	SCREW 5X5	
4-2-6	S12108001	2	コネク"ト"ピン(ケ"ー"ジ")	CONNECTING PIN (CENTER BLADE)	
4-2 7	S12109000	1	イタハ"ネR	SPRING PLATE (R)	
4-2-8	062300516	2	ナヘ"コ3X5	SCREW 3X5	
4-2-9	028030243	2	ハ"ネサ"カ"ネ2-3	SPRING WASHER 2-3	
4-2-10	025030233	2	ヒラサ"カ"ネチユウ3	WASHER 3	
4-2-11	S12348...	1	ケ"ー"ジ"-4カク	CENTER BLADE (SQUARE)	
4-2-12	S12105000	1	イタハ"ネL	SPRING PLATE (L)	
4-2-13	S12278000	2	ウケイ"タ"(ケ"ー"ジ")	SUPPORTING PLATE (CENTER BLADE)	
4-3	S12349...	1	オサエ"クミ"-4カク	SEWING CLAMP ASSEMBLY (SQUARE)	
4-3-1	S12110001	2	コネク"ト"ブロック(オサエ)	CONNECTING BLOCK (PRESSER)	
4-3-2	018401022	8	アナホ"ルト4X10	BOLT 4X10	
4-3-3	028040242	8	ハ"ネサ"カ"ネ2-4	SPRING WASHER 2-4	
4-3-4	025040232	8	ヒラサ"カ"ネチユウ4	WASHER 4	
4-3-5	S12350...	1	オサエ"-4カク	SEWING CLAMP (SQUARE)	
4-3-6	S12298000	2	フォーム3X15X1000	FORM 3X15X1000	
4-3-7	S12279000	6	ウケイ"タ"(オサエ)	SUPPORTING PLATE (PRESSER)	
4-4	S12351...	1	ナカオサエ"クミ"-4カク	INNER CLAMP ASSEMBLY (SQUARE)	
4-4-1	S12113001	2	コネク"ト"ブロック(ナカ)	CONNECTING BLOCK (INNER)	
4-4-2	018502522	8	アナホ"ルト5X25	BOLT 5X25	
4-4-3	028050242	8	ハ"ネサ"カ"ネ2-5	SPRING WASHER 2-5	
4-4-4	014500522	4	アナトメネジ"5クホ"ミ	SCREW 5X5	
4-4-5	S12114001	2	コネク"ト"ピン(ナカ)	CONNECTING PIN (INNER)	
4-4-6	025050232	8	ヒラサ"カ"ネチユウ5	WASHER 5	
4-4-7	S12352...	1	ナカオサエ"-4カク	INNER CLAMP (SQUARE)	
4-4-8	S12353...	1	ナカオサエ"ウエ1"-4カク	INNER CLAMP BLADE 1 (SQUARE)	
4-4-9	S12354...	1	ナカオサエ"ウエ2"-4カク	INNER CLAMP BLADE 2 (SQUARE)	
4-4-10	S12355...	1	ナカオサエ"ウエ3"-4カク	INNER CLAMP BLADE 3 (SQUARE)	
4-4-11	062300506	6	ナヘ"コ3X5	SCREW 3X5	
4-4-12	028030243	6	ハ"ネサ"カ"ネ2-3	SPRING WASHER 2-3	
4-4-13	025030233	6	ヒラサ"カ"ネチユウ3	WASHER 3	
4-4-14	S12117000	1	フォーム2X200X200	FORM 2X200X200	
4-4-15	S12485001	2	トリツケイ"タ"(ナカオサエ)	FITTING PLATE (INNER CLAMP)	
4-4-16	062400806	4	ナヘ"コ4X8	SCREW 4X8	
4-4-17	062401416	2	ナヘ"コ4X14	SCREW 4X14	
4-4-18	021400103	2	ナツト1シユ4	NUT 4	
4-4-19	028040243	6	ハ"ネサ"カ"ネ2-4	SPRING WASHER 2-4	
4-4-20	S12487000	4	オリイ"タ"ウケ(ナカオサエ)	FOLDING PLATE SUPPORTER (INNER CLAMP)	
4-4-21	062300506	8	ナヘ"コ3X5	SCREW 3X5	
4-5	S12111001	3	スリットC	SLIT (C)	
4-6	S12112001	3	スリットD	SLIT (D)	
4-7	062300502	6	ナヘ"コ3X5	SCREW 3X5	
4-8	028030242	6	ハ"ネサ"カ"ネ2-3	WASHER 2-3	

U. 折曲ゲ土台関係/Folding margin base mechanism/Faltungsvorrichtunggrundplatte/
 Mécanisme de base de marge d'ourlet/Mecanismo base de margen de plegado

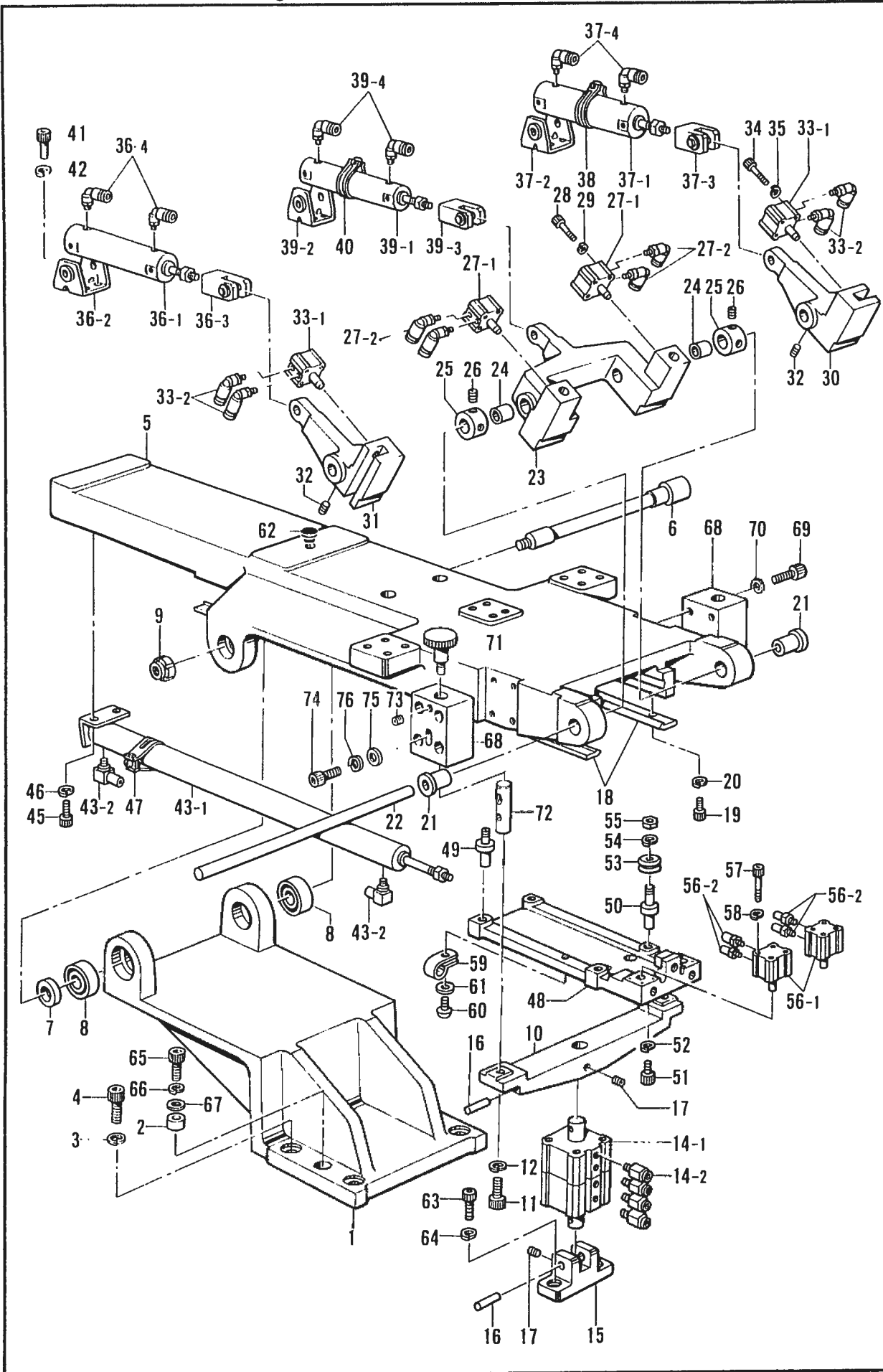

U. 折曲ゲ土台関係 / Folding margin base mechanism / Faltungsvorrichtungsgundplatte /
 Mécanisme de base de marge d'ourlet / Mecanismo base de margen de plegado

REF NO	CODE	Q'TY	ヒンメイ	NAME OF PARTS	RMKS
1	S15532001	1	ヒンジ"ト"タイ	HINGE BASE	
2	S12119001	2	ピン	PIN	
3	028080242	4	ハ"ネサ"ガ"ネ2-8	SPRING WASHER 2-8	
4	018082522	4	アナボ"ルト8X25	BOLT 8X25	
5	S15529001	1	オリト"タイ	FOLDING BASE	
6	S15530001	1	オリト"タイシ"ク	FOLDING BASE SHAFT	
7	S15531001	1	オリト"タイカラ-	FOLDING BASE COLLAR	
8	S12123000	2	アンキ"ユラタマシ"クウケ2	ANGULAR BALL BEARING (2)	
9	S04782000	1	ファイン"リナツトSS-AN02	FINE (U) NUT SS AN02	
10	S15542001	1	オリト"タイヒンシ"ウエ	FOLDING BASE HINGE UPPER	
11	018081622	2	アナボ"ルト8X16	BOLT 8X16	
12	028080242	2	ハ"ネサ"ガ"ネ2-8	SPRING WASHER 2-8	
14	S12125000	1	ウスカ"タシリンタ"-ABクミ	THIN TYPE CYLINDER (AB) ASSEMBLY	
14 1	S12126000	1	ウスカ"タシリンタ"-AB	THIN TYPE CYLINDER (AB)	
14 2	S04910000	4	ハーフユニオン	HALF UNION	
15	S12127001	1	オリト"タイヒンシ"	FOLDING BASE HINGE	
16	S12128001	2	オリト"タイヒンシ"シ"ク	FOLDING BASE HINGE SHAFT	
17	014400522	2	アナクホ"ミ4X5	SCREW 4X5	
18	S12129000	2	トラツクレール	TRACK RAIL	
19	018400832	20	アナボ"ルト4X8	BOLT 4X8	
20	028040242	20	ハ"ネサ"ガ"ネ2-4	SPRING WASHER 2-4	
21	S12130000	2	フランジ"フ"ツシユ1520	FLANGE BUSHING 1520	
22	S12131000	1	LMシャフト15	LM SHAFT 15	
23	S12132001	1	ナカオサエレハ"	INNER CLAMP LEVER	
24	S12133000	2	フ"ツシユ1512	BUSHING 1512	
25	S12134001	2	ナカオサエカラ-	INNER CLAMP COLLAR	
26	014060632	4	アナクホ"ミ6X6	SCREW 6X6	
27	S12135000	2	ロツクシリンタ"-クミB	LOCK CYLINDER ASSEMBLY (B)	
27-1	S12052000	2	ロツクシリンタ"-	LOCK CYLINDER	
27-2	S11426000	4	エルボ"ユニオン4M5	ELBOW UNION 4M5	
28	S12053000	8	CQ2ボ"ルトM3X25	CQ2 BOLT M3X25	
29	028030243	8	ハ"ネサ"ガ"ネ2-3	SPRING WASHER 2-3	
30	S12136001	1	ア-ムR	ARM (R)	
31	S12137001	1	ア-ムL	ARM (L)	
32	014060632	2	アナクホ"ミ6X6	SCREW 6X6	
33	S12135000	2	ロツクシリンタ"-クミB	LOCK CYLINDER ASSEMBLY (B)	
33-1	S12052000	2	ロツクシリンタ"-	LOCK CYLINDER	
33-2	S11426000	4	エルボ"ユニオン4M5	ELBOW UNION 4M5	
34	S12053000	8	CQ2ボ"ルトM3X25	CQ2 BOLT M3X25	
35	028030243	8	ハ"ネサ"ガ"ネ2-3	SPRING WASHER 2-3	
36	S12138000	1	シリンタ"-25X50クミ	CYLINDER 25X50 ASSEMBLY	
36-1	S12140000	1	シリンタ"-25X50	CYLINDER 25X50	
36-2	S12139000	1	ヨウト"ウウケカナク"1	ROCKING BEARING METAL FITTINGS (1)	
36-3	S11994000	1	2ヤマナツクルシ"ヨイント1	2 PILES OF KNUCKLE JOINT (1)	
36-4	S11426000	2	エルボ"ユニオン4M5	ELBOW UNION 4M5	
37	S12141000	1	シリンタ"-25X50Sクミ	CYLINDER 25X50 (S) ASSEMBLY	
37-1	S12142000	1	シリンタ"-25X50S	CYLINDER 25X50 (S)	
37-2	S12139000	1	ヨウト"ウウケカナク"1	ROCKING BEARING METAL FITTINGS (1)	
37-3	S11994000	1	2ヤマナツクルシ"ヨイント1	2 PILES OF KNUCKLE JOINT (1)	
37-4	S11426000	2	エルボ"ユニオン4M5	ELBOW UNION 4M5	
38	S12271000	1	スイッチトリツクカナク"25	SWITCH SETTING METAL FITTINGS (25)	
39	S12144000	1	シリンタ"-20X50クミ	CYLINDER 20X50 ASSEMBLY	
39-1	S12146000	1	シリンタ"-20X50	CYLINDER 20X50	
39-2	S12145000	1	ヨウト"ウウケカナク"2	ROCKING BEARING METAL FITTINGS (2)	
39-3	S11988000	1	2ヤマナツクルシ"ヨイント2	2 PILES OF KNUCKLE JOINT (2)	
39-4	S11426000	2	エルボ"ユニオン4M5	ELBOW UNION 4M5	
40	S11880000	1	スイッチトリツクカナク"20	SWITCH SETTING METAL FITTINGS (20)	
41	018501222	12	アナボ"ルト5X12	BOLT 5X12	
42	028050242	12	ハ"ネサ"ガ"ネ2-5	SPRING WASHER 2-5	

U. 折曲ヶ土台関係 / Folding margin base mechanism / Faltungsvorrichtunggrundplatte / Mécanisme de base de marge d'ourlet / Mecanismo base de margen de plegado

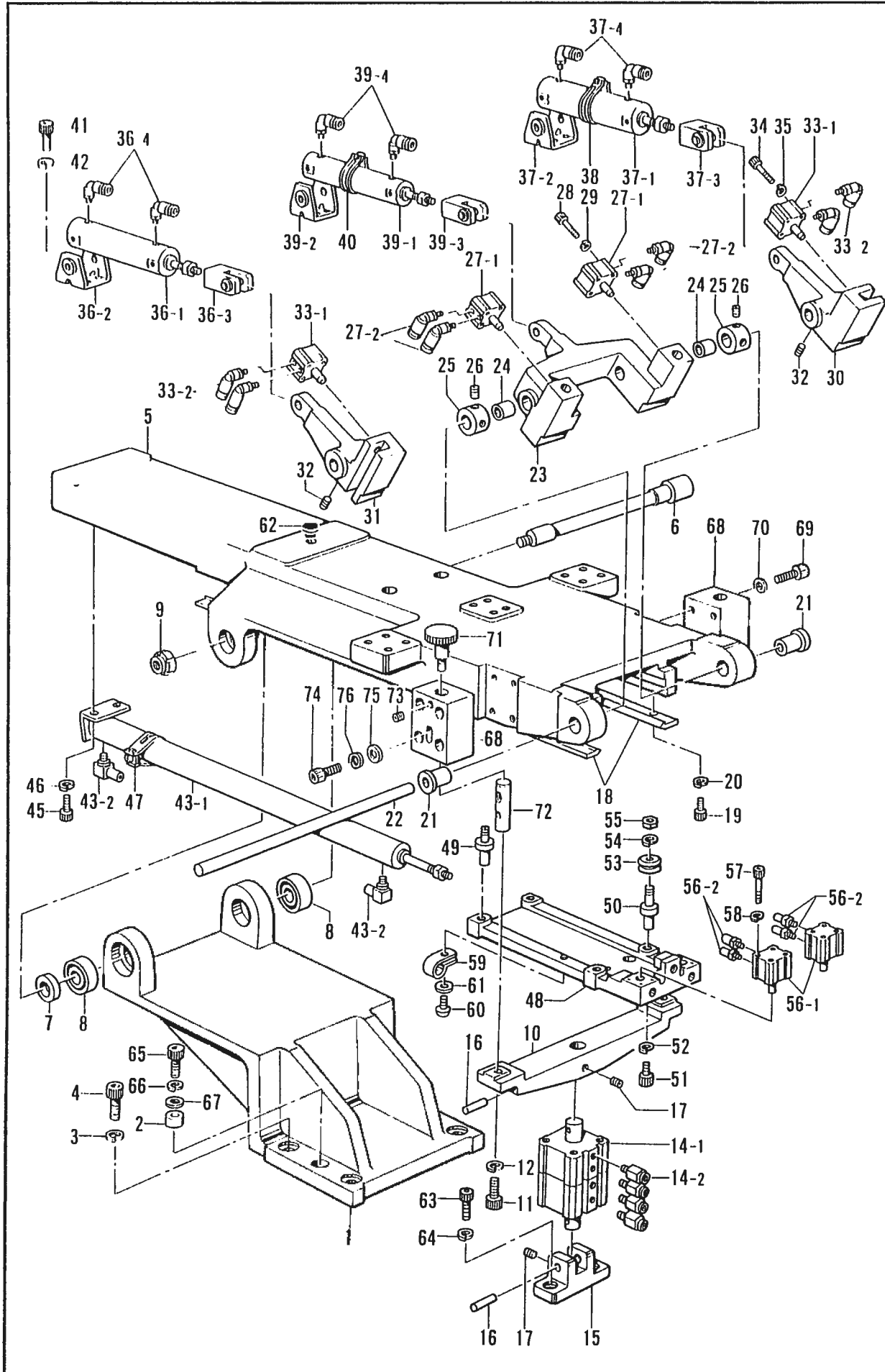

U. 折曲ゲ土台関係/Folding margin base mechanism/Faltungsvorrichtunggrundplatte/
 Mécanisme de base de marge d'ourlet/Mecanismo base de margen de plegado

III NO	CODE	QTY	ヒンメイ	NAME OF PARTS	RMKS
43	S12148000	1	シリンダ-20X330クミ	CYLINDER 20X330 ASSEMBLY	
43 1	S12149000	1	シリンダ-20X330	CYLINDER 20X330	
43 2	S12150000	2	ホースエルボ" M-5HL-4	TUBE ELBOW (M-5HL-4)	
45	018501222	2	アナボ"ルト5X12	BOLT 5X12	
46	028050242	2	ハ"ネサ"カ"ネ2-5	SPRING WASHER 2 5	
47	S11880000	1	スイツチトリツケカナク"20	SWITCH SETTING METAL FITTINGS (20)	
48	S12151001	1	ケ-シ"ササエ	CENTER BLADE SUPPORTER	
49	S12152001	2	ケ-シ"ササエシ"クA	CENTER BLADE SUPPORTING SHAFT (A)	
50	S12153001	2	ケ-シ"ササエシ"クB	CENTER BLADE SUPPORTING SHAFT (B)	
51	018400822	4	アナボ"ルト4X8	BOLT 4X8	
52	028040242	4	ハ"ネサ"カ"ネ2-4	SPRING WASHER 2-4	
53	S12154000	4	ガイ"イト"ホイール	GUIDE WHEEL	
54	028040242	4	ハ"ネサ"カ"ネ2-4	SPRING WASHER 2-4	
55	021400103	4	ナツト1シユ4	NUT 1-4	
56	S12051000	2	ロックシリンダ"ークミA	LOCK CYLINDER ASSEMBLY (A)	
56-1	S12052000	2	ロックシリンダ"ー	LOCK CYLINDER	
56 2	S11433000	4	ホースニツプル4M5	TUBE NIPPLE 4M5	
57	S12053000	8	CQ2ボ"ルトM3X25	CQ2 BOLT M3X25	
58	028030243	8	ハ"ネサ"カ"ネ2-3	SPRING WASHER 2-3	
59	525664000	1	コート"ホルダ" #6	CORD HOLDER #6	
60	062400806	1	ナヘ"コ4X8	SCREW 4X8	
61	025040232	1	ヒラサ"カ"ネチユウ4	WASHER 4	
62	117934001	3	メクラセン	OIL CAP	
63	018062022	2	アナボ"ルト6X20	BOLT 6X20	
64	028060242	2	ハ"ネサ"カ"ネ2-6	SPRING WASHER 2-6	
65	018062522	2	アナボ"ルト6X25	BOLT 6X25	
66	028060242	2	ハ"ネサ"カ"ネ2-6	SPRING WASHER 2-6	
67	025060232	2	ヒラサ"カ"ネチユウ6	PLAIN WASHER 6	
68	S15524001	2	フ"ロツク	BLOCK	
69	018063022	8	アナボ"ルト6X30	BOLT 6X30	
70	028060242	8	ハ"ネサ"カ"ネ2-6	SPRING WASHER 2-6	
71	S15526001	2	アジ"ヤストネジ"	ADJUST SCREW	
72	S15525001	2	チヨウセイシ"ク	ADJUST SHAFT	
73	014060632	2	アナトメネジ"6X6クボ"ミ	SCREW 6X6	
74	018062022	2	アナボ"ルト6X20	BOLT 6X20	
75	025060232	2	ヒラサ"カ"ネチユウ6	WASHER 6	
76	028060242	2	ハ"ネサ"カ"ネ2-6	SPRING WASHER 2-6	

V. 糸巻関係 / Bobbin winder mechanism / Spuler /
 Mécanisme du bobineur / Mecanismo del devanador de la canilla

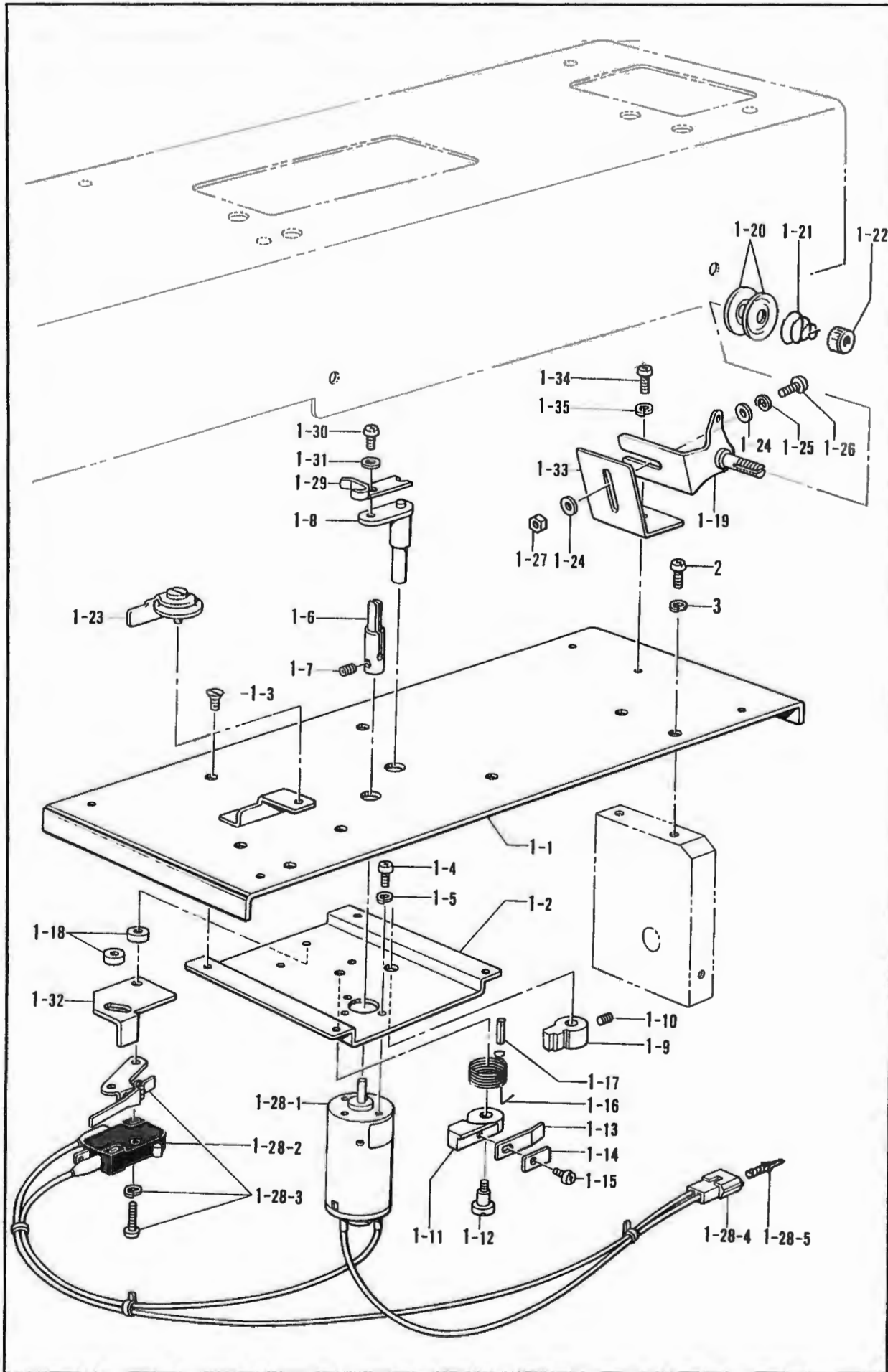

V. 糸巻関係/ Bobbin winder mechanism/ Spuler/
 Mécanisme du bobineur/ Mecanismo del devanador de la canilla

RLI NO	CODE	Q'TY	品名	NAME OF PARTS	RMKS
1	S11960001	1	イトマドソウチクミ	BOBBIN WINDER EQUIPMENT ASSEMBLY	
1-1	S12027001	1	イトマキヘ"ース	BOBBIN WINDER BASE	
1-2	152357001	1	イトマキモーターシ"イタ	BOBBIN WINDER MOTOR INDICATE PLATE	
1-3	004300513	4	1 サラネシ"3X5	SCREW 3X5	
1-4	002300603	3	ナハ"ネシ"3X6	SCREW 3X6	
1-5	028030242	3	ハ"ネサ"ガ"ネ2-3	SPRING WASHER 2 3	
1-6	152358001	1	イトマキシ"ク	BOBBIN WINDER SHAFT	
1-7	014300322	2	アナクホ"ミ3X3	SCREW 3X3	
1-8	154024001	1	ホ"ヒ"ンオサエ	BOBBIN HOLDER ARM	
1-9	154092001	1	イトマキツメタ"ンツキ	BOBBIN WINDER CLAW	
1-10	013680512	2	トメネシ"4.37クホ"ミ	SCREW 4.37X5	
1-11	152361001	1	イトマキレハ"ー	BOBBIN WINDER LEVER	
1-12	152362001	1	イトマキタ"ンネシ"	BOBBIN WINDER STUD SCREW	
1-13	111942001	1	イタハ"ネ	SPRING PLATE	
1-14	111943001	1	イタハ"ネサ"ガ"ネ	WASHER	
1-15	060660512	1	ハ"イント"318-40X5	SCREW 318X5	
1-16	152363001	1	ネシ"リハ"ネA	SPRING (A)	
1-17	047301042	1	スプリング"ヒ"ン	SPRING PIN	
1-18	152364001	2	カラ"ー	COLLAR	
1-19	145571101	1	イトマキアンナイト"イクミ	BOBBIN WINDER GUIDE BRACKET ASSEMBLY	
1-20	145446001	2	イトチヨウシサラ	TENSION DISC	
1-21	100401001	1	イトチヨウシハ"ネ	TENSION SPRING	
1-22	100136001	1	イトチヨウシナツト	TENSION CONTROL NUT	
1-23	146197001	1	イトツカミクミ	THREAD CLAMP ASSEMBLY	
1-24	025040232	2	ヒラサ"ガ"ネチユウ4	WASHER 4	
1-25	028040242	1	ハ"ネサ"ガ"ネ2-4	SPRING WASHER 2 4	
1-26	062401012	1	ナハ"コM4X10	SCREW M4X10	
1-27	021400202	1	2シユナツト 4	NUT 4	
1-28	S11741000	1	イトマキモータークミ	BOBBIN WINDER MOTOR ASSEMBLY	
1-28-1	152506000	1	イトマキモーター	BOBBIN WINDER MOTOR	
1-28-2	152507000	1	マイクロスイッチD	MICRO SWITCH (D)	
1-28-3	152508000	1	マイクロアクチエータ	MICRO ACTUATOR	
1-28-4	152509000	1	ナイロンコネクタE	NYLON CONNECTOR (E)	
1-28-5	552851001	2	ピンターミナル#1854	TERMINAL PIN	
1-29	152645001	1	ホ"ヒ"ンオサエイタ	BOBBIN PRESSER PLATE	
1-30	007300613	1	ヒラネシ"3X6	SCREW 3X6	
1-31	025030233	1	ヒラサ"ガ"ネチユウ3	WASHER 3	
1-32	158597001	1	イトマキストツハ"ー	BOBBIN WINDER STOPPER	
1-33	158598001	1	イトマキアンナイトリツケイタ	BOBBIN WINDER GUIDE SETTING PLATE	
1-34	062401012	1	ナハ"コM4X10	SCREW M4X10	
1-35	028040242	1	ハ"ネサ"ガ"ネ2-4	SPRING WASHER 2-4	
2	062400806	4	ナハ"コ4X8	SCREW 4X8	
3	028040243	4	ハ"ネサ"ガ"ネ2-4	SPRING WASHER 2-4	

W. 空圧関係 / Air pressure mechanism / Pneumatisches System /
 Mécanisme de la pression d'air / Mecanismo de la presión de aire

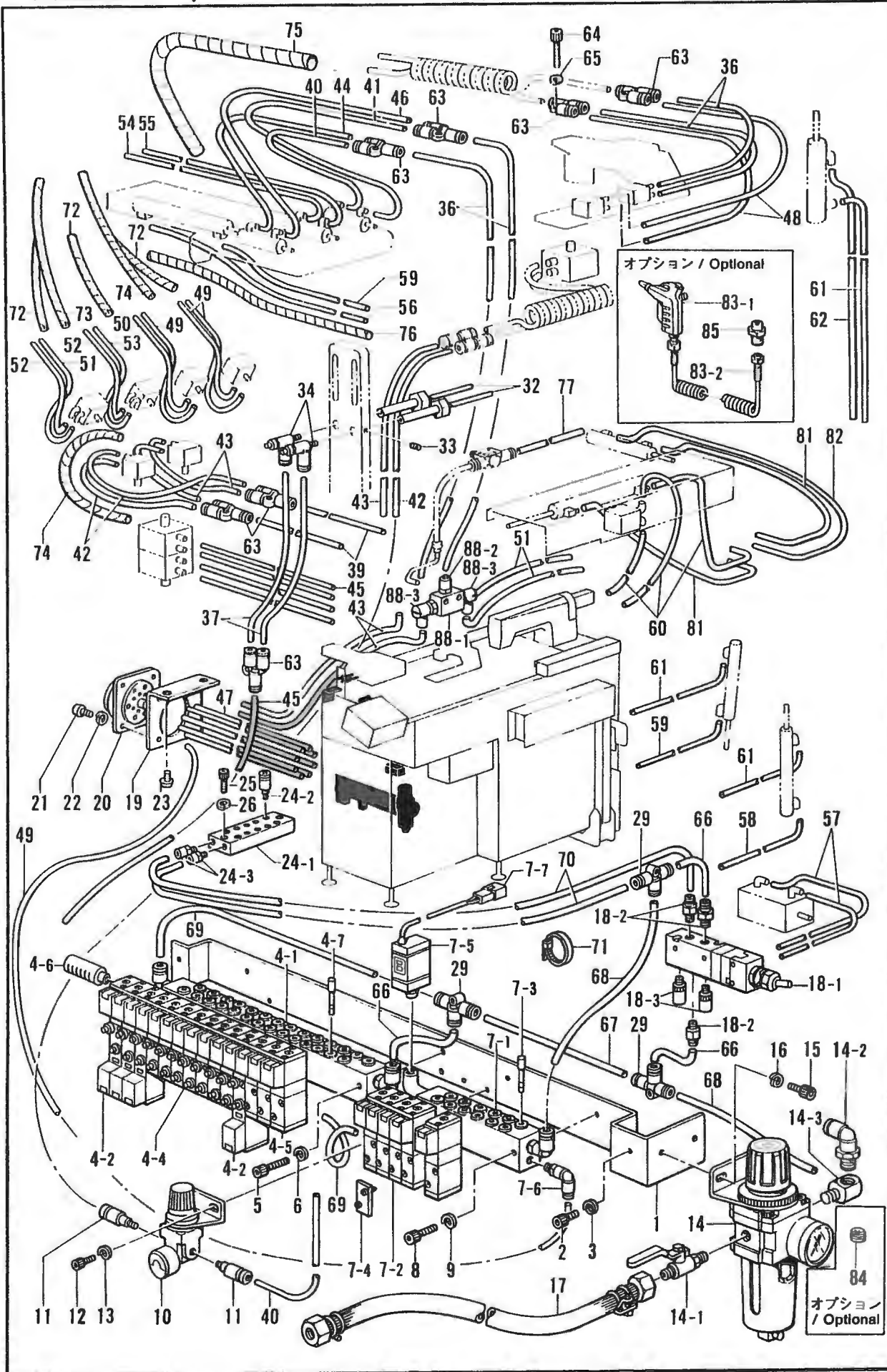

W. 空圧関係 / Air pressure mechanism / Pneumatisches System /
 Mécanisme de la pression d'air / Mecanismo de la presión de aire

REF NO	CODE	Q'TY	品名	NAME OF PARTS	HMKS
1	S12155001	1	バルブトリツケイタ	VALVE SETTING PLATE	
2	018060822	2	アナボルト6X8	BOLT 6X8	
3	028060242	2	ハネザカガネ 2-6	SPRING WASHER 2-6	
4	S12156000	1	バルブクミ14	VALVE ASSEMBLY (14)	
4-1	S12157000	1	マニホルト"14	MANIFOLD (14)	
4-2	S12158000	4	バルブVZ3243-N	VALVE VZ3243-N	
4-4	S12160000	8	バルブVZ3143-N	VALVE VZ3143-N	
4-5	S12161000	2	バルブVZ3143	VALVE VZ3143	
4-6	140682001	1	サイレンサー	SILENCER	
4-7	S04897000	4	メクラセン	BLIND CAP	
5	018503022	2	アナボルト5X30	BOLT 5X30	
6	028050242	2	ハネザカガネ2-5	SPRING WASHER 2-5	
7	*	1	バルブクミ6-A	-----	
7-1	S12163000	1	マニホルト"6	-----	
7-2	S12161000	5	バルブVZ3143	-----	
7-3	S04897000	3	メクラセン	-----	
7-4	S12159000	1	メクラフタクミ	-----	
7-5	S12164000	1	アツリヨクスイツチ	-----	
7-6	S04909000	1	エルボユニオン	-----	
7-7	152509000	1	ナイロンコネクタE	-----	
8	018503022	2	アナボルト5X30	BOLT 5X30	
9	028050242	2	ハネザカガネ2-5	SPRING WASHER 2-5	
10	S12165000	1	レギュレーター	REGULATOR	
11	S04905000	2	ハーフユニオン	HALF UNION	
12	018400832	2	アナボルト4X8	BOLT 4X8	
13	028040242	2	ハネザカガネ2-4	SPRING WASHER 2-4	
14	S12166000	1	フィルターレギュレータークミ	FILTER REGULATOR ASSEMBLY	
14-1	S09231000	1	ボールバルブ"1/4	BALL VALVE 1/4	
14-2	S04896000	1	エルボユニオン	ELBOW UNION	
14-3	153252000	1	PTチース	PT-JOINT	
15	018061422	2	アナボルト6X14	BOLT 6X14	
16	028060242	2	ハネザカガネ 2-6	SPRING WASHER 2-6	
17	149796001	1	ゴムホースカナクツキ	AIR TUBE	
18	S12168000	1	メカニカルバルブクミ	MECHANICAL VALVE ASSEMBLY	
18-1	S12169000	1	メカニカルバルブ	MECHANICAL VALVE	
18-2	S01522000	3	ハーフユニオン	HALF UNION	
18-3	S12170000	2	サイレンサー	SILENCER	
19	S12171001	1	カクヘキイター1	BULKHEAD PLATE	
20	S12172000	1	マルチコネクタS	MULTI CONNECTOR (S)	
21	062400812	4	ナヘ"コ4X8	SCREW 4X8	
22	028040242	4	ハネザカガネ2-4	SPRING WASHER 2-4	
23	062680812	2	ナヘ"コ437-40X8	SCREW 437X8	
24	S12167000	1	マニホルト"12クミ	MANIFOLD (12) ASSEMBLY	
24-1	S12173000	1	マニホルト"	MANIFOLD	
24-2	S04905000	12	ハーフユニオン	HALF UNION	
24-3	S12174000	2	ホースニツプル6M5	HOSE NIPPLE 6M5	
25	018401622	2	アナボルト4X16	BOLT 4X16	
26	028040242	2	ハネザカガネ2-4	SPRING WASHER 2-4	
29	S12175000	3	チース"06	T-JOINT 06	
32	S12176000	2	エアブロー	AIR BLOWER	
33	014400522	2	アナクボ"34X5	SCREW 4X5	
34	S14328000	2	シボ"リハ"ン	THROTTLE VALVE	
36	S12178000	4	エアホース4X2.5-2	AIR TUBE 4X2.5-2	
37	S12179000	2	エアホース4X2.5-3	AIR TUBE 4X2.5-3	
39	S12181000	2	エアホース4X2.5-5	AIR TUBE 4X2.5-5	
40	S12182000	1	エアホース4X2.5-6	AIR TUBE 4X2.5-6	
41	S12183000	1	エアホース4X2.5-7	AIR TUBE 4X2.5-7	
42	S12184000	3	エアホース4X2.5-8	AIR TUBE 4X2.5-8	
43	S12185000	5	エアホース4X2.5-9	AIR TUBE 4X2.5-9	
44	S12186000	1	エアホース4X2.5-10	AIR TUBE 4X2.5-10	
45	S12187000	5	エアホース4X2.5-11	AIR TUBE 4X2.5-11	

W. 空圧関係 / Air pressure mechanism / Pneumatisches System /
 Mécanisme de la pression d'air / Mecanismo de la presión de aire

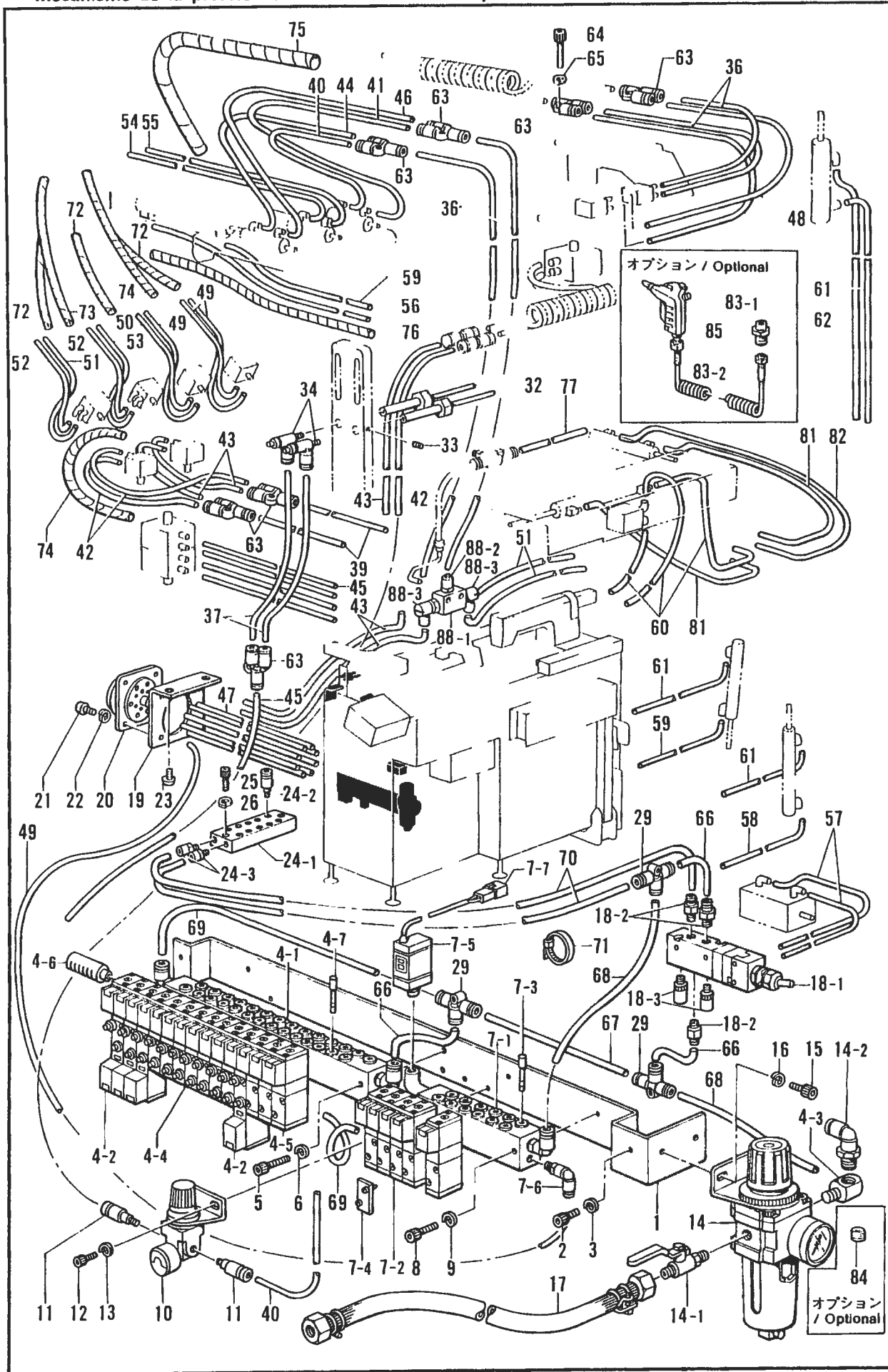

W. 空圧関係 / Air pressure mechanism / Pneumatisches System /
 Mécanisme de la pression d'air / Mecanismo de la presión de aire

REF NO	CODE	Q'TY	品名	NAME OF PARTS	HMKS
46	S12188000	1	エアホース4X2.5-12	AIR TUBE 4X2.5-12	
47	S12189000	8	エアホース4X2.5-13	AIR TUBE 4X2.5-13	
48	S12190000	2	エアホース4X2.5-14	AIR TUBE 4X2.5-14	
49	S12191000	4	エアホース4X2.5-15	AIR TUBE 4X2.5-15	
50	S12192000	1	エアホース4X2.5-16	AIR TUBE 4X2.5-16	
51	S12193000	3	エアホース4X2.5-17	AIR TUBE 4X2.5-17	
52	S12194000	2	エアホース4X2.5-18	AIR TUBE 4X2.5-18	
53	S12195000	1	エアホース4X2.5-19	AIR TUBE 4X2.5-19	
54	S12196000	1	エアホース4X2.5-20	AIR TUBE 4X2.5-20	
55	S12197000	1	エアホース4X2.5-21	AIR TUBE 4X2.5-21	
56	S12198000	1	エアホース4X2.5-22	AIR TUBE 4X2.5-22	
57	S12199000	2	エアホース4X2.5-23	AIR TUBE 4X2.5-23	
58	S12200000	1	エアホース4X2.5-24	AIR TUBE 4X2.5-24	
59	S12201000	2	エアホース4X2.5-25	AIR TUBE 4X2.5-25	
60	S12202000	3	エアホース4X2.5-26	AIR TUBE 4X2.5-26	
61	S12203000	3	エアホース4X2.5-27	AIR TUBE 4X2.5-27	
62	S12204000	1	エアホース4X2.5-28	AIR TUBE 4X2.5-28	
63	S12104000	7	ユニオンワイ4	UNION Y (4)	
64	018403022	3	アナボルト4X30	BOLT 4X30	
65	028040242	3	ハネサカネ2-4	SPRING WASHER 2-4	
66	S12206000	3	エアホース6X4-1	AIR TUBE 6X4-1	
67	S12207000	1	エアホース6X4-2	AIR TUBE 6X4-2	
68	S12208000	2	エアホース6X4-3	AIR TUBE 6X4-3	
69	S12209000	2	エアホース6X4-4	AIR TUBE 6X4-4	
70	S12210000	2	エアホース6X4-5	AIR TUBE 6X4-5	
71	S04159000	25	バンド1M	BAND 1M	
72	S12211000	3	スパイラル130S	SPIRAL 130S	
73	S12212000	1	スパイラル290S	SPIRAL 290S	
74	S12213000	2	スパイラル430S	SPIRAL 430S	
75	S12214000	1	スパイラル640L	SPIRAL 640L	
76	S12215000	1	スパイラル640S	SPIRAL 640S	
77	S12275000	1	エアホース4X2.5-30	AIR TUBE 4X2.5-30	
81	S12504000	2	エアホース4X2.5-31	AIR TUBE 4X2.5-31	
82	S12505000	1	エアホース4X2.5-32	AIR TUBE 4X2.5-32	
〈オプション / OPTION PARTS〉					
83	S06857000	1	エアガンクミ	AIR GUN ASSEMBLY	
83-1	S06858000	1	エアガン	AIR GUN	
83-2	S06859000	1	カールホース	CURL TUBE	
84	140542000	1	1/4PTトメセン	1/4 (PT) STOPPER CAP	
85	S04891000	1	チュウカンニッフル1/4	MIDDLE NIPPLE 1/4	
88	S15561000	2	クイックエキゾーストクミ	QUICK EXHAUST ASSEMBLY	
88-1	S15562000	2	クイックエキゾースト	QUICK EXHAUST	
88-2	S11433000	2	ホースニッフル4M5	TUBE NIPPLE 4M5	
88-3	S12150000	4	ホースエルボ"M-5HL-4	TUBE ELBOW M-5HL-4	

W. 空圧関係/Air pressure mechanism/Pneumatisches System/
 Mécanisme de la pression d'air/Mecanismo de la presión de aire

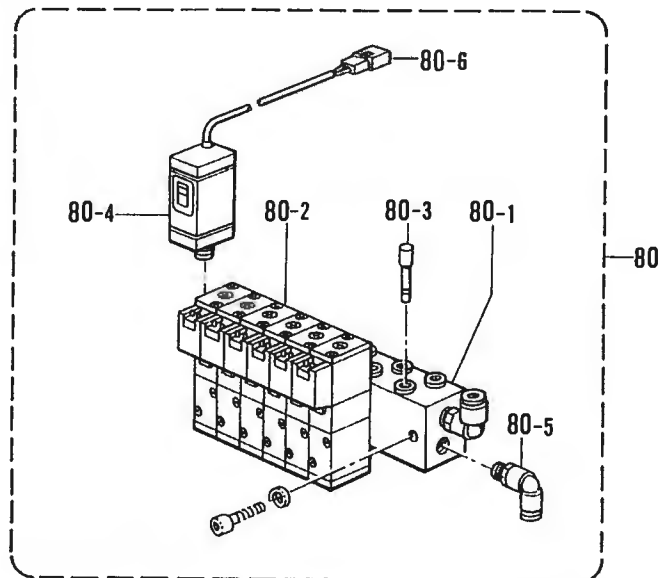
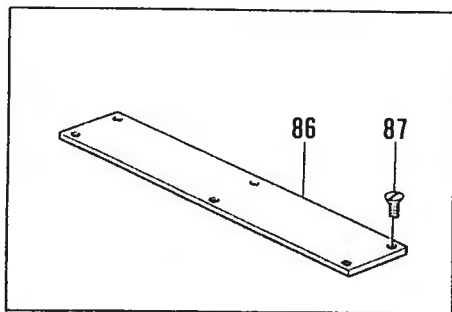
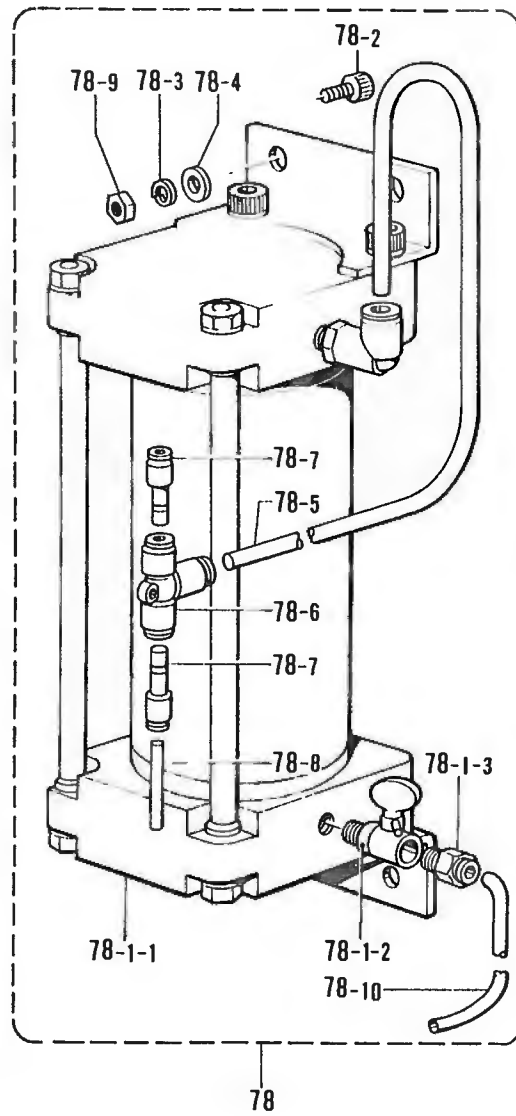
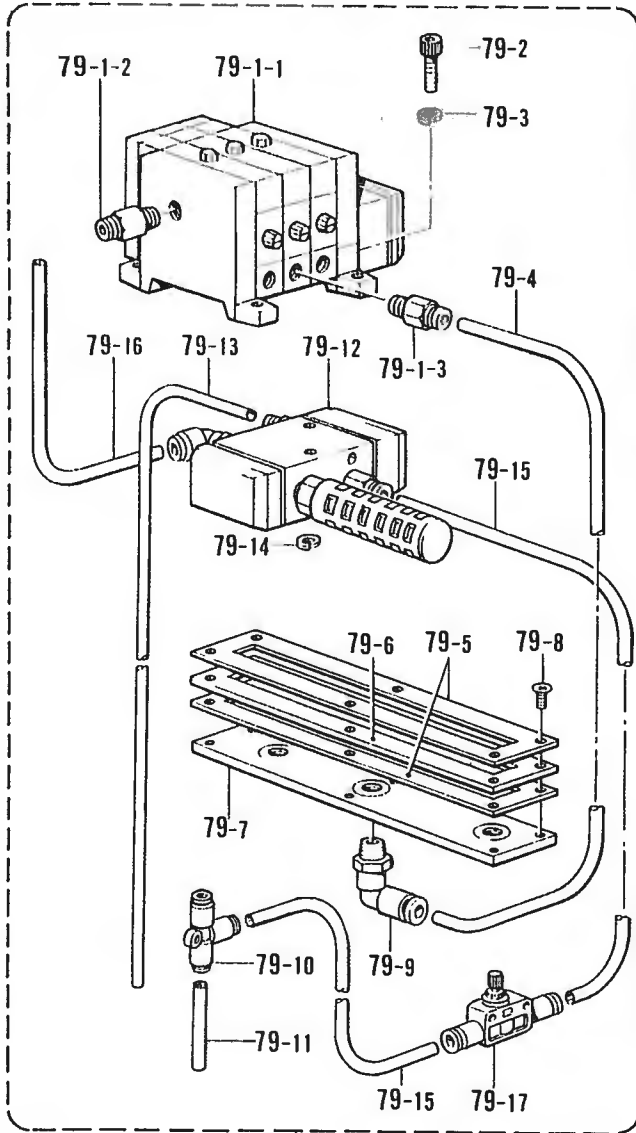

W. 空圧関係 / Air pressure mechanism / Pneumatisches System /
 Mécanisme de la pression d'air / Mecanismo de la presión de aire

RII NO	CODL	Q'TY	ヒンメイ	NAME OF PARTS	RMKS
78	*	1	-----	TANK EQUIPMENT ASSEMBLY	
78-1	S11953000	1	-----	AIR TANK ASSEMBLY	
78-1-1	S11952000	1	-----	AIR TANK	
78-1-2	149438000	1	-----	SPEED CONTROLLER	
78-1-3	S01522000	1	-----	HALF UNION	
78-2	018081622	2	-----	BOLT 8X16	
78-3	028080242	2	-----	SPRING WASHER 2 8	
78-4	025080232	2	-----	WASHER 8	
78-5	S11956000	1	-----	AIR TUBE 10X75	
78-6	S11957000	1	-----	T JOINT 10	
78-7	S11958000	2	-----	REDUCER 10-06	
78-8	S12206000	1	-----	AIR TUBE 6X4-1	
78-9	021080302	2	-----	NUT 3-8	
78-10	S12207000	1	-----	AIR TUBE 6X4-2	
79	*	1	ハ"キュームソウチクミ	VACUUM EQUIPMENT ASSEMBLY	
79-1	S12497000	1	シンクウエジ"エクタークミ	VACUUM EJECTOR ASSEMBLY	
79-1-1	S12498000	1	シンクウエジ"エクター	VACUUM EJECTOR	
79-1-2	S01208000	1	ハーフユニオン	HALF UNION	
79-1-3	S01522000	3	ハーフユニオン	HALF UNION	
79-2	018501622	2	アナホル"ルト5X16	BOLT 5X16	
79-3	028050242	2	ハ"ネサ"カ"ネ2-5	SPRING WASHER 2-5	
79-4	S12209000	3	エア-ホ-ス6X4-4	AIR TUBE 6X4-4	
79-5	S12499000	2	ハ"キュームガ"スケツト	VACUUM GASKET	
79-6	S12500001	1	ハ"キュームウエ	VACUUM UPPER	
79-7	S12501001	1	ハ"キュームシタ	VACUUM LOWER	
79-8	004401414	6	+ サラネシ"4X14	SCREW 4X14	
79-9	S04896000	3	エルボ"ユニオン	ELBOW UNION	
79-10	S12175000	1	チ-ス"6	T-JOINT 6	
79-11	S12206000	1	エア-ホ-ス6X4-1	AIR TUBE 6X4-1	
79-12	S12502000	1	エアオ"ハ"ルブ"クミ	AIR OPERATION VALVE ASSEMBLY	
79-13	S12188000	1	エア-ホ-ス4X2.5-12	AIR TUBE 4X2.5-12	
79-14	028030242	2	ハ"ネサ"カ"ネ2-3	SPRING WASHER 2-3	
79-15	S12207000	2	エア-ホ-ス6X4-2	AIR TUBE 6X4-2	
79-16	S12210000	2	エア-ホ-ス6X4-5	AIR TUBE 6X4-5	
79-17	S12509000	1	シホ"リハ"ン6	THRUTTLE VALVE 6	
80	*	1	ハ"ルブ"クミ6ハ"キュームA	VALVE ASSEMBLY 6 (VACUUM)(A)	
80-1	S12163000	1	マニホル"ト6	MANIFOLD 6	
80-2	S12161000	6	ハ"ルブ"VZ3143	VALVE VZ3143	
80-3	S04897000	2	メクラセン	BLIND CAP	
80-4	S12164000	1	アツリヨクスイッチ	PRESSURE SWITCH	
80-5	S04909000	1	エルボ"ユニオン	ELBOW UNION	
80-6	152509000	1	ナイロンコネクタ	NYLON CONNECTOR	
86	S15544001	1	ハ"キュームウライタ	VACUUM REAR PLATE	
87	100032003	6	サラネシ"4.37	SCREW 4.37	

X. 電波品関係(2)/Power supply equipment mechanism (2)/Stromversorgung (2)/
 Mécanisme de l'équipement en alimentation électrique (2)/
 Mecanismo del equipo de alimentación de corriente (2)

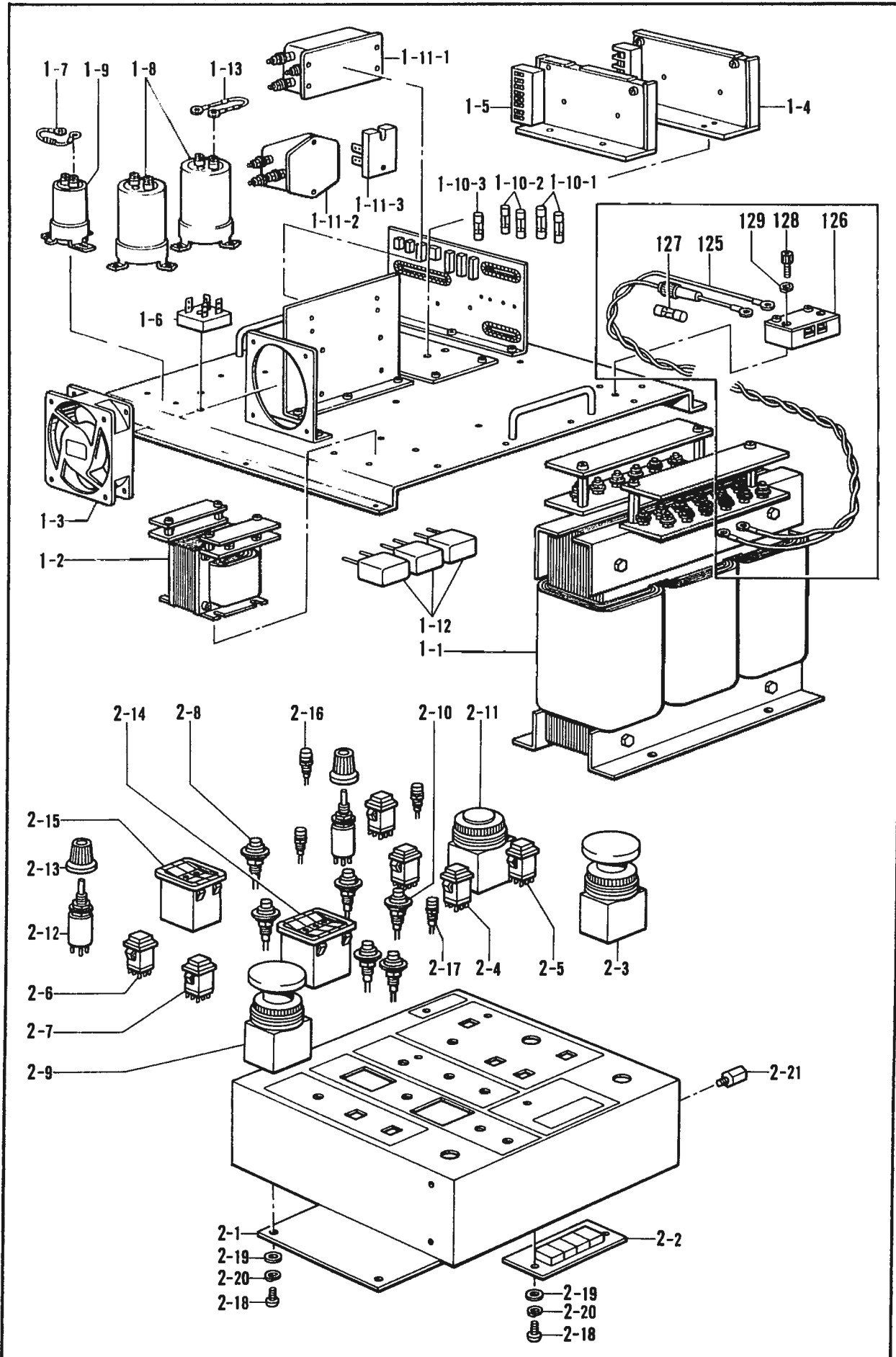

X. 電装品関係(2)/Power supply equipment mechanism (2)/Stromversorgung (2)/
 Mécanisme de l'équipement en alimentation électrique (2)/
 Mecanismo del equipo de alimentación de corriente (2)

REF NO	CODE	Q'TY	ヒンメイ	NAME OF PARTS	RMKS
1	S11823001	1	デ"ンゲ"ソウチクミ	POWER SUPPLY EQUIPMENT ASSEMBLY	
1 1	S11806000	1	3ソウトランス	THREE PHASE TRANSFORMER	
1-2	S11807000	1	タンソウトランス	SINGLE PHASE TRANSFORMER	
1-3	S05068000	1	クーリング"ファン	COOLING FAN	
1-4	S11813000	1	AVR-1	AVR-1	
1-5	S11814000	1	AVR-2	AVR-2	
1-6	S11835000	1	セイリユウフ"リツシ"	RECTIFIER BRIDGE	
1 7	S11783000	1	ブ"リータ"テイゴウクミ	BLEEDER RESISTOR ASSEMBLY	
1-8	S11809000	2	ハイカツコンテ"ンサB	ELECTROLYTIC CAPACITOR (B)	
1-9	S11808000	1	ハイカツコンテ"ンサA	ELECTROLYTIC CAPACITOR (A)	
1-10-1	S11734000	2	ヒューズ"20A	FUSE (20A)	
1-10 2	152565000	2	ヒューズ"B	FUSE (B)	
1-10-3	S11705000	1	スローブ"ローヒューズ"	SLOW BLOW FUSE	
1-11-1	S11811000	1	ノイズ"フィルタA	NOISE FILTER (A)	
1-11-2	S11812000	1	ノイズ"フィルタB	NOISE FILTER (B)	
1-11-3	S11810000	1	3ソウフ"リツシ"	THREE PHASE BRIDGE	
1-12	S11815000	3	クロスラインコンテ"ンサ	CROSS LINE CAPACITOR	
1-13	S11798000	1	LEDチエツククミ	LIGHT EMITTING DIODE CHECK ASSEMBLY	
2	S11742001	1	ソウサBOXクミ	OPERATION BOX ASSEMBLY	
2-1	S11826000	1	ヒョウシ"キハ"ンクミ	INDICATE CIRCUIT ASSEMBLY	
2-2	S11827000	1	LEDキハ"ンクミ	LIGHT EMITTING DIODE ASSEMBLY	
2-3	S11756000	1	スイッチ1M	SWITCH 1M	
2-4	S11755000	1	スイッチ2M	SWITCH 2M	
2-5	S11754000	2	スイッチ3M	SWITCH 3M	
2-6	S11753000	2	スイッチ4M	SWITCH 4M	
2-7	S11752000	1	スイッチ5A	SWITCH 5A	
2-8	S11749000	5	スイッチ6M	SWITCH 6M	
2-9	S11750000	1	スイッチ7M	SWITCH 7M	
2-10	S11751000	1	スイッチ8M	SWITCH 8M	
2-11	S11706000	1	スイッチ9M	SWITCH 9M	
2-12	S11748000	2	ロータリスイッチ	ROTARY SWITCH	
2-13	157875000	2	ロータリスイッチツマミ	ROTARY SWITCH KNOB	
2-14	S11757000	1	デ"ジ"SW3	DIGITAL SWITCH (3)	
2-15	S04993000	1	デ"ジ"タルスイッチB	DIGITAL SWITCH (B)	
2-16	152430000	3	LED-B	LIGHT EMITTING DIODE (B)	
2-17	152429000	1	LED-A	LIGHT EMITTING DIODE (A)	
2-18	002300803	6	ナナヘ"ネジ"3X8	SCREW 3X8	
2-19	025030133	6	ヒラサ"ガ"ネシヨウ3	WASHER 3	
2-20	028030243	6	ハ"ネサ"ガ"ネ2-3	SPRING WASHER 2-3	
2-21	S11761000	1	アースタンシ	EARTH TERMINAL	
125	*	1	-----	LIGHT HARNESS	
126	*	1	-----	TERMINAL HARNESS 2P	
127	*	1	-----	FUSE 0.5A	
128	*	2	-----	BOLT 4X12	
129	*	2	-----	SPRING WASHER 2-4	

X. 電装品関係(2)/Power supply equipment mechanism (2)/
 Mécanisme de l'équipement en alimentation électrique (2)/
 Mecanismo del equipo de alimentación de corriente (2)

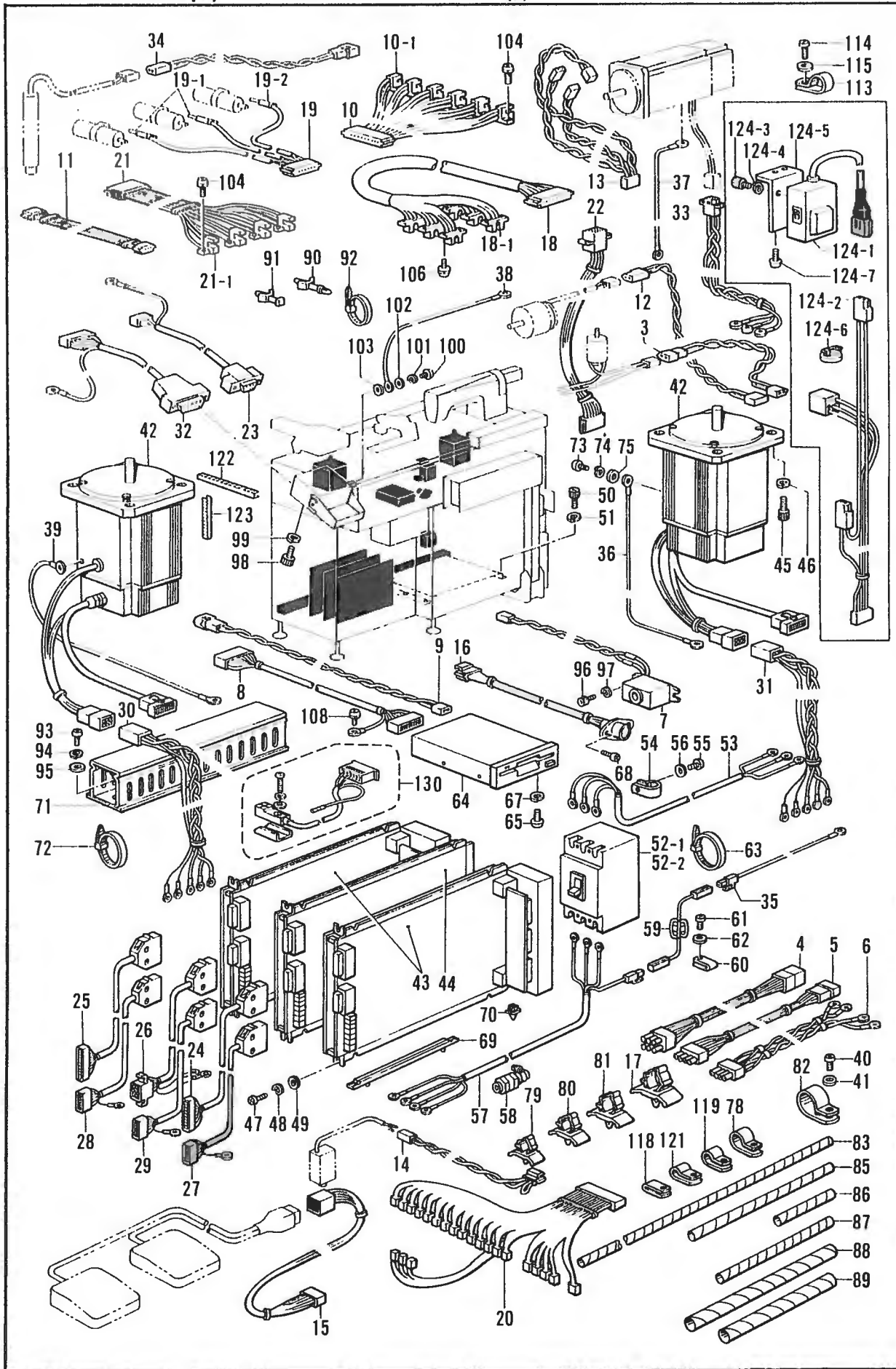

X. 電装品関係(2)/Power supply equipment mechanism (2)/Stromversorgung (2)/
 Mécanisme de l'équipement en alimentation électrique (2)/
 Mecanismo del equipo de alimentación de corriente (2)

REF NO	CODE	QTY	品名	NAME OF PARTS	RMKS
3	S11702000	1	イトマキハーネス	BOBBIN WINDER HARNESS	
4	S11688000	1	デ"ンケ"ンハーネスA	POWER SUPPLY HARNESS (A)	
5	S11689000	1	デ"ンケ"ンハーネスB	POWER SUPPLY HARNESS (B)	
6	S11690000	3	デ"ンケ"ンハーネスC	POWER SUPPLY HARNESS (C)	
7	S11693000	1	ブ"ザ"ークミ	BUZZER ASSEMBLY	
8	S11694000	1	FDDハーネス	FDD HARNESS	
9	S11695000	1	FDDデ"ンケ"ンハーネス	FDD POWER SUPPLY HARNESS	
10	S11696000	1	フォトセンサクミ	PHOTO SENSOR ASSEMBLY	
10-1	S08119000	6	フォトセンサ-EE-SV3	PHOTO SENSOR -EE-SV3	
11	S11697000	1	オリキハーネス	FOLDING MACHINE HARNESS	
12	S11698000	1	イトネリハーネス	THREAD TRIMMING HARNESS	
13	S11699000	1	オサエアシハーネス	WORKING CLAMP HARNESS	
14	S11703000	1	エアSWハーネス	AIR SWITCH HARNESS	
15	*	1	フットSWハーネス	FOOT SWITCH HARNESS	
16	S11701000	1	プ"ログ"ラマハーネス	PROGRAMMER HARNESS	
17	S09141000	9	コード"クランプ"16L	CORD CLAMP (16L)	
18	S11715000	1	ジ"グ"パ"ター"クミ	JIG PATTERN ASSEMBLY	
18-1	S05035000	6	フォトマイクロセンサ	PHOTO MICRO SENSOR	
19	S11712000	1	シリンダ"センサ"クミ	CYLINDER SENSOR ASSEMBLY	
19-1	S12458000	2	シリンダ"センサ"2	CYLINDER SENSOR (2)	
19-2	S12459000	1	シリンダ"センサ"3	CYLINDER SENSOR (3)	
20	S11710000	1	ソレノイド"ク"ト"ウ"ハーネス	SOLENOID DRIVING HARNESS	
21	S11711000	1	クランプ"イン"センサ"クミ	CLAMP-IN SENSOR ASSEMBLY	
21-1	S08119000	4	ホトセンサ-EE-SV3	PHOTO SENSOR EE-SV3	
22	S11713000	1	ミシンハーネス	SEWING MACHINE HARNESS	
23	S11716000	1	オリキソウサホ"ツクス"ハーネス	FOLDING MACHINE OPERATION BOX HARNESS	
24	S11718000	1	エンコーダ"ハーネス"X	ENCODER HARNESS (X)	
25	S11719000	1	エンコーダ"ハーネス"Y	ENCODER HARNESS (Y)	
26	S11720000	1	エンコーダ"ハーネス"Z	ENCODER HARNESS (Z)	
27	S11721000	1	サーボ"ハーネス"X	SERVO HARNESS (X)	
28	S11722000	1	サーボ"ハーネス"Y	SERVO HARNESS (Y)	
29	S11723000	1	サーボ"ハーネス"Z	SERVP HARNESS (Z)	
30	S11724000	1	モータ"パ"ワー"ハーネス"X	MOTOR POWER HARNESS (X)	
31	S11725000	1	モータ"パ"ワー"ハーネス"Y	MOTOR POWER HARNESS (Y)	
32	S11717000	1	ソウザ"BOX"ハーネス	OPERATION BOX HARNESS	
33	S11726000	1	モータ"パ"ワー"ハーネス"Z	MOTOR POWER HARNESS (Z)	
34	S11727000	1	マーカ"ハーネス"	MARKER HARNESS	
35	S11729000	1	アース"インダ"クタ"2	EARTH INDUCTOR (2)	
36	S11730000	2	アース"セン"700	EARTH WIRE 700	
37	S11731000	3	アース"セン"1300	EARTH WIRE 1300	
38	S11732000	4	アース"セン"1700S	EARTH WIRE 1700S	
39	S11733000	1	アース"セン"1700	EARTH WIRE 1700	
40	062400806	12	ナ"ヘ"コ"4X8	SCREW 4X8	
41	025040233	12	ヒラサ"ガ"ネ"チ"ユウ"4	WASHER 4	
42	S11738000	2	ク"ト"ウ"モ"ータ"クミ	DRIVING MOTOR ASSEMBLY	
43	S11740000	2	400W"ト"ライ"ハ"	400W DRIVER	
44	S11739000	1	200W"ト"ライ"ハ"	200W DRIVER	
45	018082022	8	アナ"ホ"ルト"8X20	BOLT 8X20	
46	028080242	8	ハ"ネ"ザ"ガ"ネ"2-8	SPRING WASHER 2-8	
47	062400806	6	ナ"ヘ"コ"4X8	SCREW 4X8	
48	028040243	6	ハ"ネ"ザ"ガ"ネ"2-4	SPRING WASHER 2-4	
49	025040233	6	ヒラサ"ガ"ネ"チ"ユウ"4	WASHER 4	
50	018400822	6	アナ"ホ"ルト"4X8	BOLT 4X8	
51	028040242	6	ハ"ネ"ザ"ガ"ネ"2-4	SPRING WASHER 2-4	
52-1	*	1	-----	NO FUSE BREAKER (5A)	
52-2	*	1	ノー"ヒ"ュ"ース"ブ"レー"カー"B	NO FUSE BREAKER (B)	
53	S11691000	1	デ"ンケ"ンハーネスD	POWER SUPPLY HARNESS (D)	
54	554482000	1	コード"ホルダ"#"12	CORD HOLDER #12	
55	062400806	1	ナ"ヘ"コ"4X8	SCREW 4X8	
56	025040233	1	ヒラサ"ガ"ネ"チ"ユウ"4	WASHER 4	
57	S11692000	1	デ"ンケ"ンハーネスE	POWER SUPPLY HARNESS (E)	
58	152510000	1	コード"ブ"ツ"シ"ユ	CORD BUSHING	

X. 電装品関係(2)/Power supply equipment mechanism (2)/Stromversorgung (2)/
 Mécanisme de l'équipement en alimentation électrique (2)/
 Mecanismo del equipo de alimentación de corriente (2)

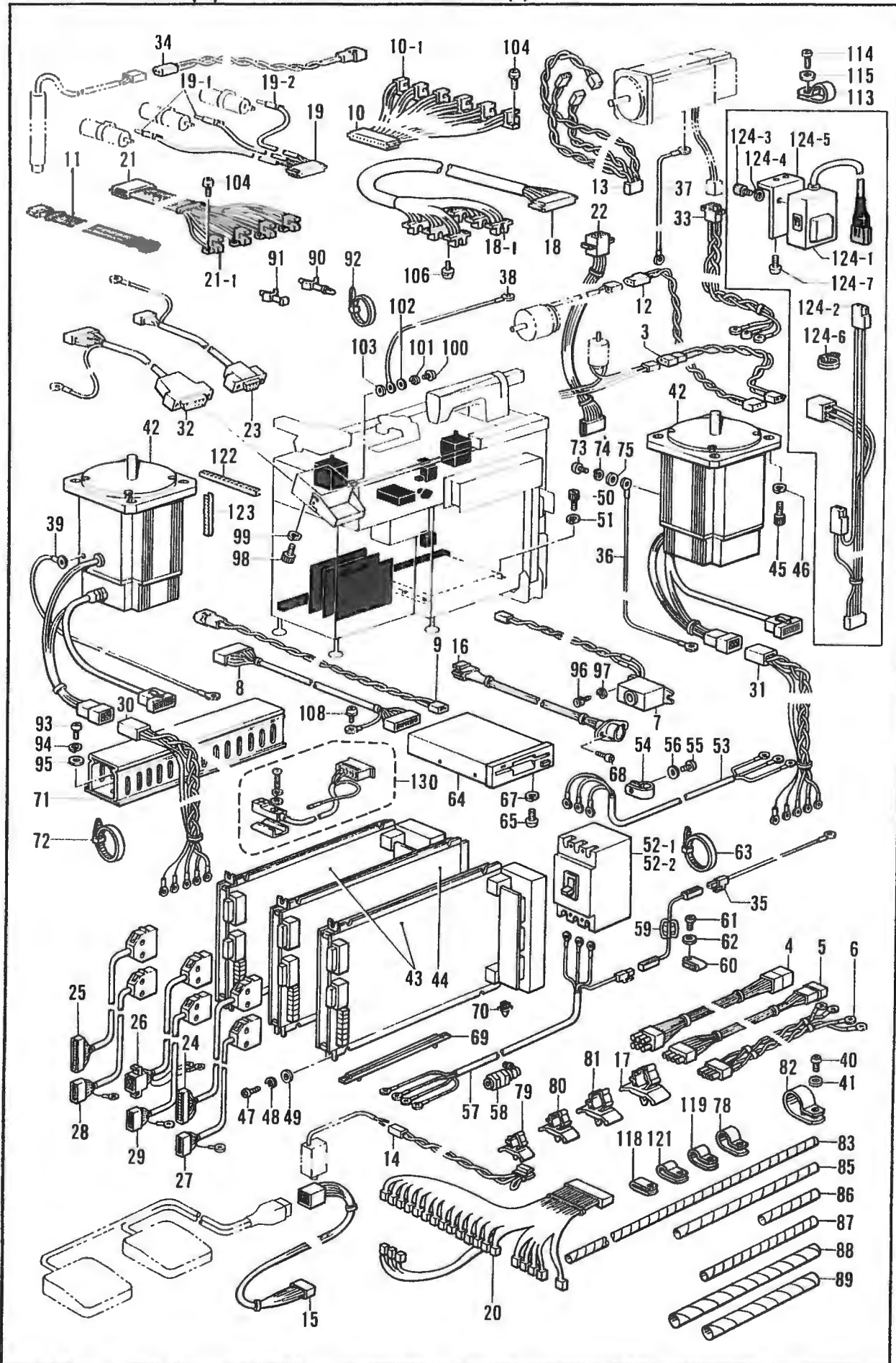

X. 電装品関係(2)/Power supply equipment mechanism (2)/Stromversorgung (2)/
 Mécanisme de l'équipement en alimentation électrique (2)/
 Mecanismo del equipo de alimentación de corriente (2)

REF NO	CODE	Q'TY	ヒンメイ	NAME OF PARTS	RMKS
59	S11728000	1	アースインダクタ1	EARTH INDUCTOR (1)	
60	S11816000	2	クランプNK-2N	CLAMP NK 2N	
61	062400806	2	ナヘコ4X8	SCREW 4X8	
62	025040233	2	ヒラサカネチユウ4	WASHER 4	
63	S06143000	1	バンドタイプLT4S	BAND PLT4S	
64	S10422001	1	3.5フロッピードライブ	3.5 INCH FLOPPY DRIVE	
65	062300805	4	ナヘコ3X8	SCREW 3X8	
67	028030249	4	ハネサカネ2-3	SPRING WASHER 2-3	
68	062300505	2	ナヘコ3X5	SCREW 3X5	
69	S11840000	6	ガイドレール	GUIDE RAIL	
70	S11841000	6	キハコタイプイ	CIRCUIT BOARD FIXED STUD	
71	S11842000	1	ケーブルダクト	CABLE DUCT	
72	149809000	3	タイラップL	BEAD BAND (L)	
73	062400616	2	ナヘコM4X6	SCREW M4X6	
74	028040243	2	ハネサカネ2-4	SPRING WASHER 2-4	
75	025040233	2	ヒラサカネチユウ4	WASHER 4	
78	525907000	4	コードホルダ#9	NYLON CLAMP #9	
79	S11848000	6	コードクランプ#7	NYLON CLAMP #7	
80	150349001	2	コードクランプ10	NYLON CLAMP (10)	
81	150357001	6	コードクランプ13	NYLON CLAMP (13)	
82	S11817000	4	クランプNK-18N	CLAMP NK-18N	
83	S12215000	1	スパイラル640S	SPIRAL 640S	
85	S11764000	1	スパイラル250S	SPIRAL 250S	
86	S11763000	2	スパイラル100S	SPIRAL 100S	
87	S11762000	1	スパイラル200S	SPIRAL 200S	
88	S11768000	1	スパイラル250L	SPIRAL 250L	
89	S11767000	1	スパイラル200L	SPIRAL 200L	
90	S02915000	8	キハコサポート	CIRCUIT BOARD SUPPORTER	
91	S11839000	14	キハコスペース	CIRCUIT BOARD SPACER	
92	S04159000	10	バンド1M	BAND 1M	
93	062401006	2	ナヘコ4X10	SCREW 4X10	
94	028040243	2	ハネサカネ2-4	SPRING WASHER 2-4	
95	025040233	2	ヒラサカネチユウ4	WASHER 4	
96	018400822	2	アナボルト4X8	BOLT 4X8	
97	028040242	2	ハネサカネ2-4	SPRING WASHER 2-4	
98	018400832	4	アナボルト4X8	BOLT 4X8	
99	028040242	4	ハネサカネ2-4	SPRING WASHER 2-4	
100	062300506	1	ナヘコ3X5	SCREW 3X5	
101	028030243	1	ハネサカネ2-3	SPRING WASHER 2-3	
102	025030133	1	ヒラサカネシヨウ3	WASHER 3	
103	025030233	1	ヒラサカネチユウ3	WASHER 3	
104	215083001	20	ナヘコセット3X6D	WASHER SCREW 3X6D	
106	215083001	12	ナヘコセット3X6D	WASHER SCREW 3X6D	
108	215083001	1	ナヘコセット3X6D	WASHER SCREW 3X6D	
113	552908000	1	コードホルダ#14	CORD HOLDER #14	
114	062400806	1	ナヘコ4X8	SCREW 4X8	
115	025040233	1	ヒラサカネチユウ4	WASHER 4	
118	S11816000	1	クランプNK-2N	CLAMP NK-2N	
119	525664000	1	コードホルダ#6	CORD HOLDER #6	
121	149547000	1	コードオサエ	CORD PRESSER	
122	S04488000	1	シサイフツシユA	FREE BUSHING (A)	
123	S12466000	1	シサイフツシユB	FREE BUSHING (B)	
124	*	1	-----	HAND SWITCH ASSEMBLY	
124-1	S12565001	2	-----	HAND SWITCH (A) ASSEMBLY	
124-2	S12465000	1	-----	FOOT SWITCH HARNESS 2	
124-3	018400832	4	-----	BOLT 4X8	
124-4	028040242	4	-----	WASHER 2-4	
124-5	S11951001	1	-----	SWITCH SETTING PLATE	
124-6	S04159000	5	-----	BAND 1M	
124-7	062681012	2	-----	SCREW 437X10	
130	S12468000	1	オサエセンサ	SEWING CLAMP SENSOR	

Y. プリント基板関係/Printed-circuit boards/Leiterplatten/
Circuits imprimés/Tableros de circuitos impresos

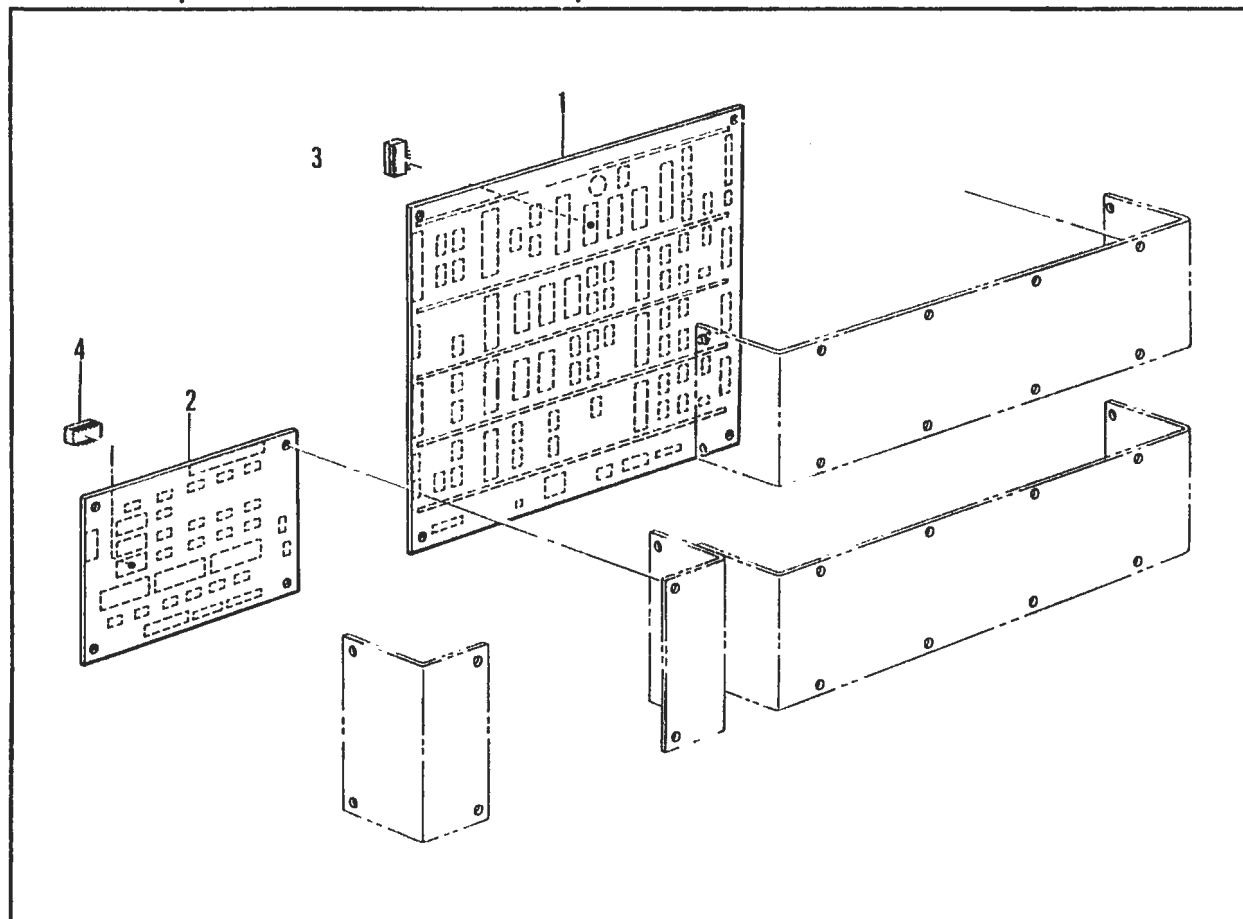

A1. マーカー関係/Marker mechanism/Markierungsvorrichtung/
Mécánisme du marqueur/Mecanismo del marcador

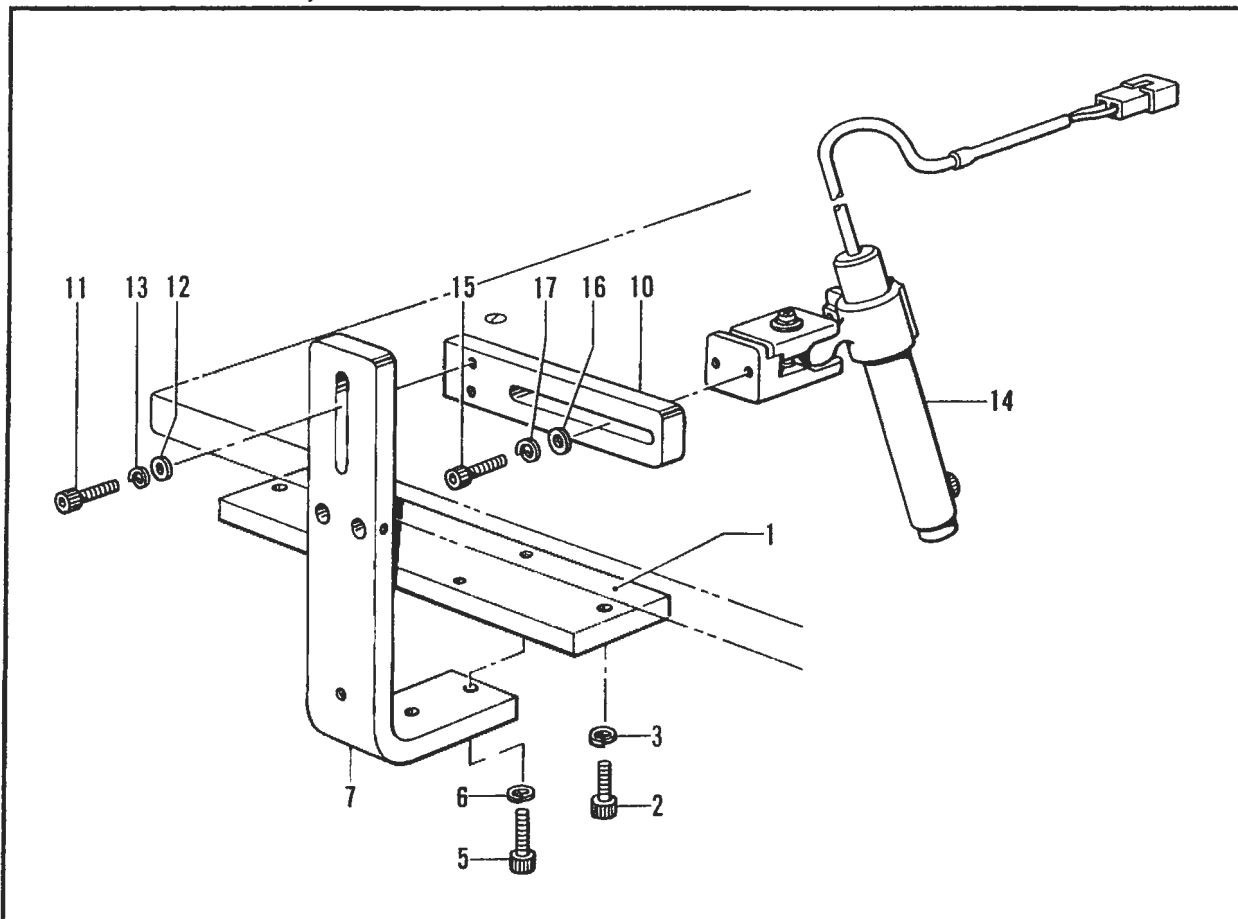

Y. プリント基板関係/Printed-circuit boards/Leiterplatten/
Circuits imprimés/Tableros de circuitos impresos

III NO	CODE	Q'TY	ヒンメイ	NAME OF PARTS	RMKS
1	S11824000	1	メインキハックミ	MAIN CIRCUIT BOARD ASSEMBLY	
2	S11825000	1	オリキキハックミ	FOLDING MACHINE CIRCUIT BOARD ASSEMBLY	
3	S11836100	1	PROM750-1	PROM 750-1	
4	S11837000	1	PROM750-2	PROM 750 2	

A1. マーカー関係/Marker mechanism/Markierungsvorrichtung/
Mécanisme du marqueur/Mecanismo del marcador

REF.NO.	CODE	Q'TY	ヒンメイ	NAME OF PARTS	RMKS
1	S12216001	1	ト"タ"イスヘ"ーサ	BASE SPACER	
2	018501622	2	アナホ"ルト5X16	BOLT 5X16	
3	028050242	2	ハ"ネサ"カ"ネ2-5	SPRING WASHER 2-5	
5	018502022	2	アナホ"ルト5X20	BOLT 5X20	
6	028050242	2	ハ"ネサ"カ"ネ2-5	SPRING WASHER 2-5	
7	S15546001	1	ランプト"タ"イササエ	LAMP BASE SUPPORTER	
10	S12219001	1	ランプト"タ"イ	LAMP BASE	
11	018502022	2	アナホ"ルト5X20	BOLT 5X20	
12	025050232	2	ヒラサ"カ"ネチユウ5	WASHER 5	
13	028050242	2	ハ"ネサ"カ"ネ2-5	SPRING WASHER 2-5	
14	S12220000	1	ライトマーカークミ	LIGHT MARKER ASSEMBLY	
15	018502022	2	アナホ"ルト5X20	BOLT 5X20	
16	025050232	2	ヒラサ"カ"ネチユウ5	WASHER 5	
17	028050242	2	ハ"ネサ"カ"ネ2-5	SPRING WASHER 2-5	

B1. 踏板関係 / Foot switch pedal mechanism / Pedal /
Mécanisme de la pédale / Mecanismo del pedal

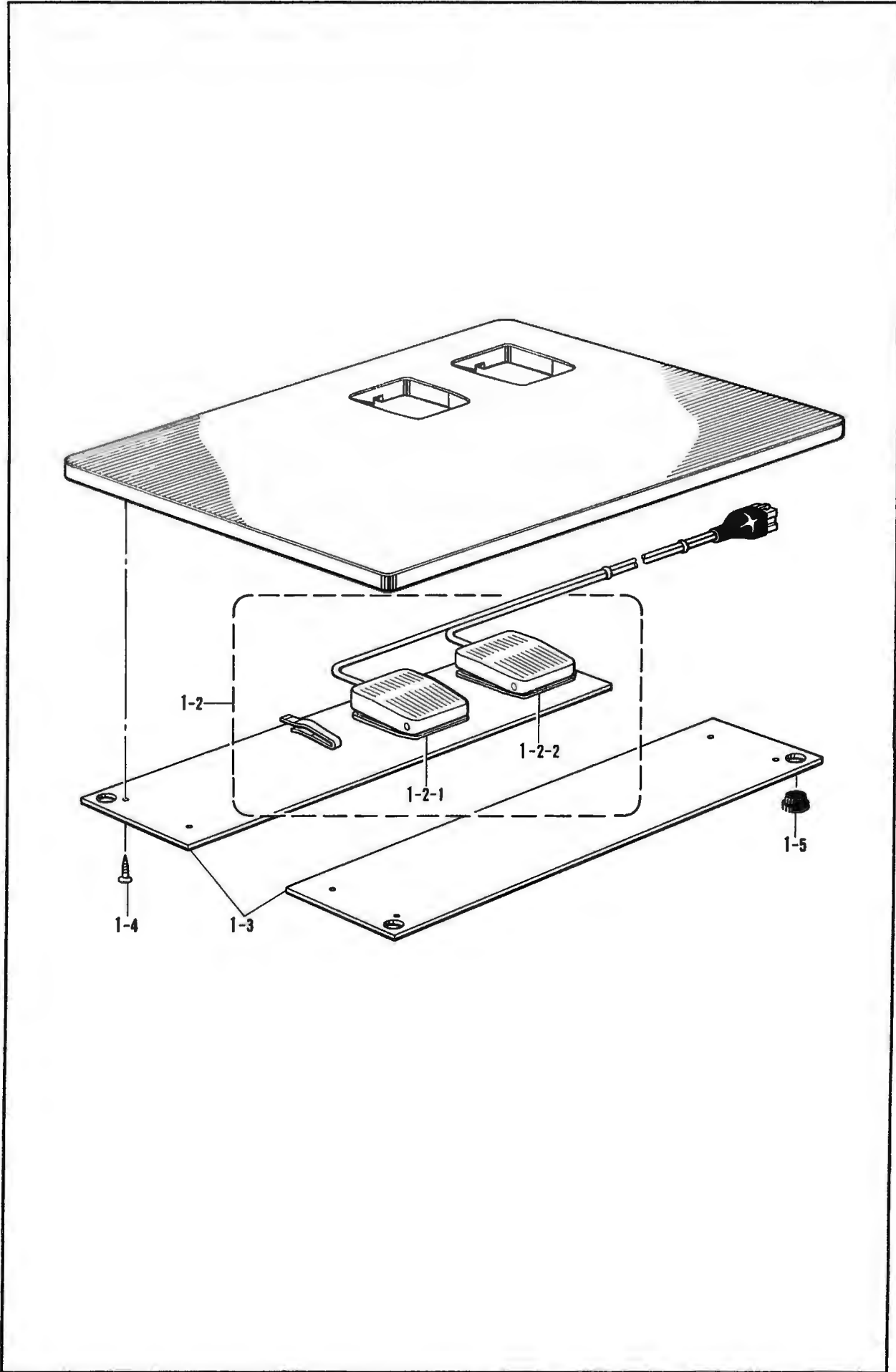

B1. 踏板関係/Foot switch pedal mechanism/Pedal/
 Mécanisme de la pédale/Mecanismo del pedal

REF NO.	CODE	Q'TY	ヒンメイ	NAME OF PARTS	RMKS
1	S12222001	1	フットスイッチイタクミ	FOOT SWITCH PLATE (L) ASSEMBLY	
1 2	S06550001	1	フットスイッチ2タ"ンクミ	FOOT SWITCH 2 STAGE ASSEMBLY	
1-2-1	S06551101	1	2タ"ンスイッチクミ	2 STAGE SWITCH ASSEMBLY	
1 2-2	S06552000	1	1タ"ンスイッチ	1 STAGE SWITCH	
1-3	S01824000	2	スイッチウケ	SWITCH PLATE	
1 4	034311302	10	トサラモクネジ"3.1X13	SCREW 3.1X13	
1-5	159150000	4	カマジ"クメクラセン	OIL CAP	

C1. 付属装置セット/Attachment set/Anbausatz/
Jeu d'accessoires/Juego del fijación

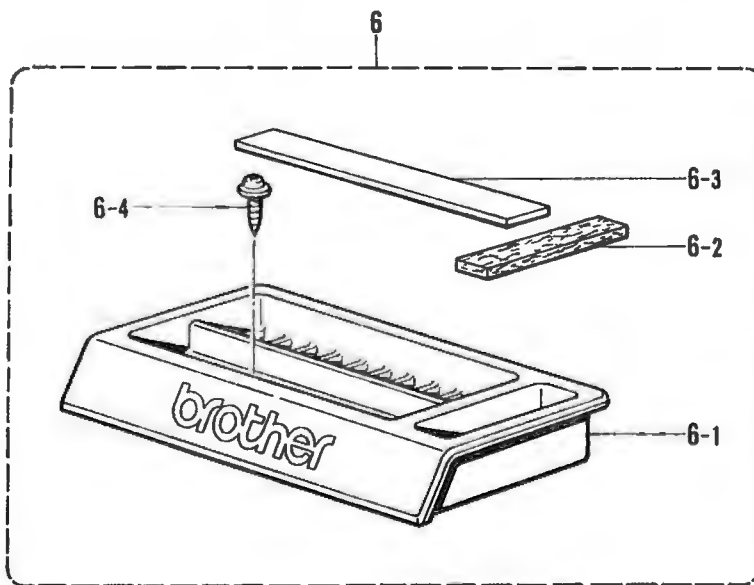
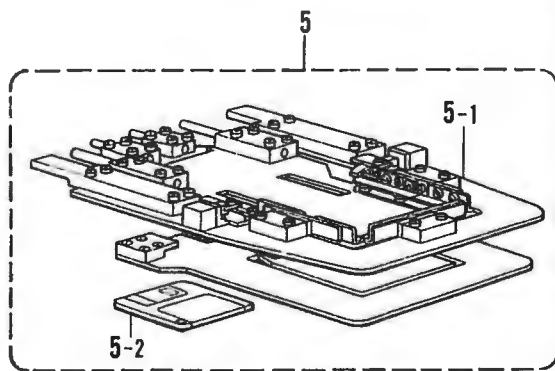
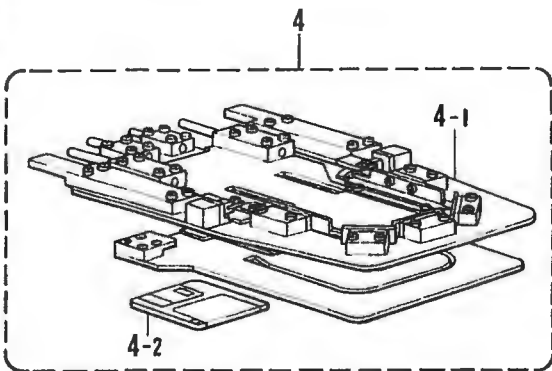
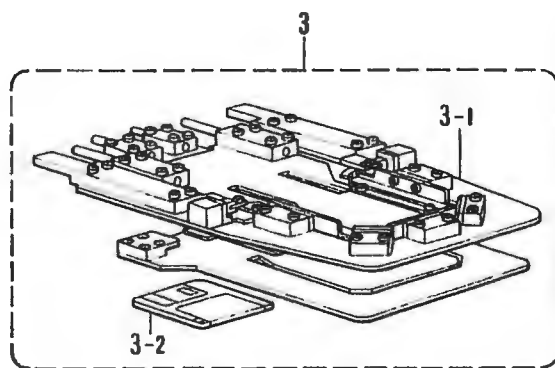
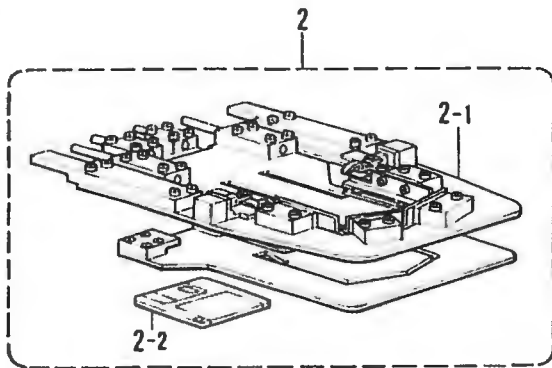
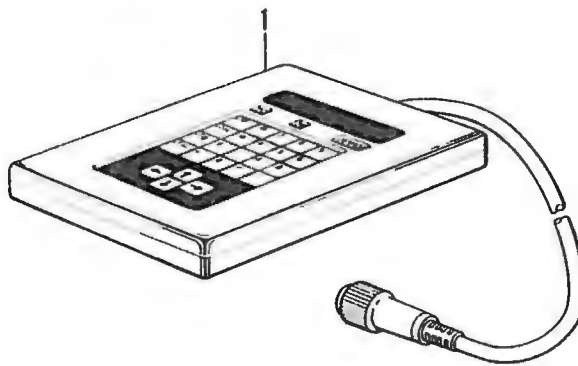

C1. 付属装置セット/Attachment set/Anbausatz/
Jeu d'accessoires/Juego del fijación

III NO	CODE	Q'TY	品名	NAME OF PARTS	RMKS
1	S02939001	1	プログラマークミ	PROGRAMMER ASSEMBLY	
2	S12272...	1	オリキホキユクミ-3カク	FOLDING GROUP SUPPLY ASSEMBLY (TRIANGLE)	
2 1	S12283..	1	オリキクミ-3カク	FOLDING GROUP ASSEMBLY (TRIANGLE)	
2 2	U42775001	1	3.5メディア 2DD	3.5 DISK MEDIA 2DD	
3	S12273...	1	オリキホキユクミ-5カク	FOLDING GROUP SUPPLY ASSEMBLY (MITER)	
3 1	S12305..	1	オリキクミ-5カク	FOLDING GROUP ASSEMBLY (MITER)	
3 2	U42775001	1	3.5メディア 2DD	3.5 DISK MEDIA 2DD	
4	S12274..	1	オリキホキユクミ-マル	FOLDING GROUP SUPPLY ASSEMBLY (ROUND)	
4 1	S12323..	1	オリキクミ-マル	FOLDING GROUP ASSEMBLY (ROUND)	
4 2	U42775001	1	3.5メディア 2DD	3.5 DISK MEDIA 2DD	
5	S12281...	1	オリキホキユクミ-4カク	FOLDING GROUP SUPPLY ASSEMBLY (SQUARE)	
5 1	S12341...	1	オリキクミ-4カク	FOLDING GROUP ASSEMBLY (SQUARE)	
5 2	U42775001	1	3.5メディア 2DD	3.5 DISK MEDIA 2DD	
6	183400001	1	コモノケースセット	ACCESSORIES CASE SET	
6 1	S02738001	1	コモノケース	ACCESSORIES CASE	
6 2	S02740000	1	フェルト	FELT	
6 3	S02739000	1	ゴムシヤクテープ	RUBBER MAGNET TAPE	
6 4	S10476001	2	パンワッシャタッピンネジ	PAN WASHER TAPPING SCREW	

D1. 動力台関係/Power table/Motorgestell/
 Mécanisme du plateau de la machine/Mecanismo de la mesa de trabajo de la máquina

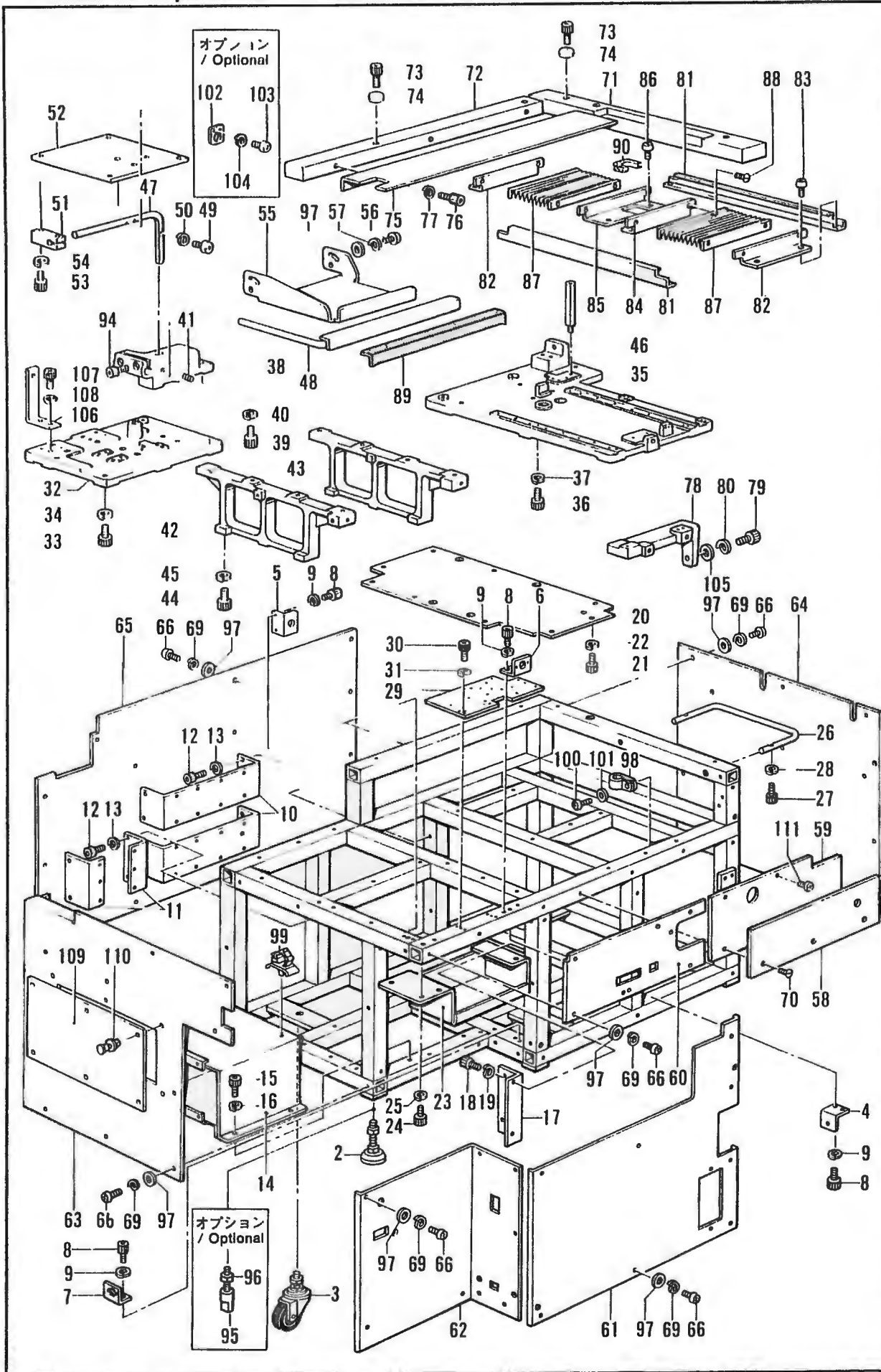

D1. 動力台関係/Power table/Motorgestell/
 Mécanisme du plateau de la machine/Mecanismo de la mesa de trabajo de la máquina

REF NO	CODE	Q'TY	ヒンメイ	NAME OF PARTS	RMKS
2	S11950000	6	レヘルサ"20	LEVEL ADJUSTER 20	
3	S12225000	4	キヤスター100	CASTER (100)	
4	S12226001	1	カハートリツケイタ	COVER SETTING PLATE	
5	S12227001	1	ハ"ルフトリツケイタ	VALVE SETTING PLATE	
6	S12228001	1	コネクタリツケイタA	CONNECTOR SETTING PLATE (A)	
7	S12229001	1	コネクタリツケイタB	CONNECTOR SETTING PLATE (B)	
8	018400832	8	アナホ"ルト4X8	BOLT 4X8	
9	028040242	8	ハ"ネサ"カ"ネ2-4	SPRING WASHER 2-4	
10	S12230001	2	キハ"ンササエA	CIRCUIT BOARD BASE PLATE (A)	
11	S12231001	2	キハ"ンササエB	CIRCUIT BOARD BASE PLATE (B)	
12	018400832	12	アナホ"ルト4X8	BOLT 4X8	
13	028040242	12	ハ"ネサ"カ"ネ2-4	SPRING WASHER 2-4	
14	S12232001	1	キハ"ンフレーム	CIRCUIT BOARD FRAME	
15	018400832	4	アナホ"ルト4X8	BOLT 4X8	
16	028040242	4	ハ"ネサ"カ"ネ2-4	SPRING WASHER 2-4	
17	S12233001	1	スイッチトリツケイタA	SWITCH SETTING PLATE (A)	
18	018400832	2	アナホ"ルト4X8	BOLT 4X8	
19	028040242	2	ハ"ネサ"カ"ネ2-4	SPRING WASHER 2-4	
20	S12234000	1	シヤヘイカハ"ー	SHIELDING COVER	
21	018400832	9	アナホ"ルト4X8	BOLT 4X8	
22	028040242	9	ハ"ネサ"カ"ネ2-4	SPRING WASHER 2-4	
23	S12235001	1	ツールホ"ツクス	TOOL BOX	
24	018400832	4	アナホ"ルト4X8	BOLT 4X8	
25	028040242	4	ハ"ネサ"カ"ネ2-4	SPRING WASHER 2-4	
26	S12236001	1	カ"ート"	GUARD	
27	018501222	2	アナホ"ルト5X12	BOLT 5X12	
28	028050242	2	ハ"ネサ"カ"ネ2-5	SPRING WASHER 2-5	
29	S12237000	1	フロツヒ"ーササエ	FLOPPY SUPPORTER	
30	018401022	6	アナホ"ルト4X10	BOLT 4X10	
31	028040242	6	ハ"ネサ"カ"ネ2-4	SPRING WASHER 2-4	
32	S15533001	1	ト"タ"イL	BASE (L)	
33	018082022	7	アナホ"ルト8X20	BOLT 8X20	
34	028080242	7	ハ"ネサ"カ"ネ2-8	SPRING WASHER 2-8	
35	S12239001	1	ト"タ"イR	BASE (R)	
36	018082022	9	アナホ"ルト8X20	BOLT 8X20	
37	028080242	9	ハ"ネサ"カ"ネ2-8	SPRING WASHER 2-8	
38	S15547001	1	ハ"ネルト"タ"イ	PANEL BASE	
39	018082022	3	アナホ"ルト8X20	BOLT 8X20	
40	028080242	3	ハ"ネサ"カ"ネ2-8	SPRING WASHER 2-8	
41	014060632	1	アナクホ"ミ6X6	SCREW 6X6	
42	S12241001	1	ハリイタ"タ"イL	NEEDLE PLATE BASE (L)	
43	S12242001	1	ハリイタ"タ"イR	NEEDLE PLATE BASE (R)	
44	018082022	6	アナホ"ルト8X20	BOLT 8X20	
45	028080242	6	ハ"ネサ"カ"ネ2-8	SPRING WASHER 2-8	
46	S12243001	1	ハリイタ"タ"イA	NEEDLE PLATE BASE (A)	
47	S12244001	1	ハ"ネルササエホ"ウ	PANEL SUPPORTING STUD	
48	S12359001	1	ミゴ"ロササエ	FRONT SUPPORTER	
49	062400616	1	ナヘ"コM4X6	SCREW M4X6	
50	028040243	1	ハ"ネサ"カ"ネ2-4	SPRING WASHER 2-4	
51	S12246001	1	ハ"ネルササエ	PANEL SUPPORTER	
52	S12247001	1	ソウサホ"ツクスシタ	OPERATION BOX LOWER	
53	018502522	2	アナホ"ルト5X25	BOLT 5X25	
54	028050242	2	ハ"ネサ"カ"ネ2-5	SPRING WASHER 2-5	
55	S12248001	1	ホ"ケツトウケ	POCKET UNDER TRAY	
56	062400616	4	ナヘ"コM4X6	SCREW M4X6	
57	028040243	4	ハ"ネサ"カ"ネ2-4	SPRING WASHER 2-4	
58	S12249000	1	スホ"ンシ"3X170X500	SPONGE 3X170X500	
59	S12250001	1	アテイタ	CAUL	
60	S12251001	1	セ"ンメンカハ"ーヒタ"リ	FRONT COVER (LEFT)	
61	S12252001	1	セ"ンメンカハ"ーミキ"	FRONT COVER (RIGHT)	
62	S12253001	1	セ"ンメンカハ"ーL	FRONT COVER (L)	
63	S12254001	1	ソクメンカハ"ーL	FRAME SIDE COVER (L)	

D1. 動力台関係/Power table/Motorgestell/
 Mécanisme du plateau de la machine/Mecanismo de la mesa de trabajo de la máquina

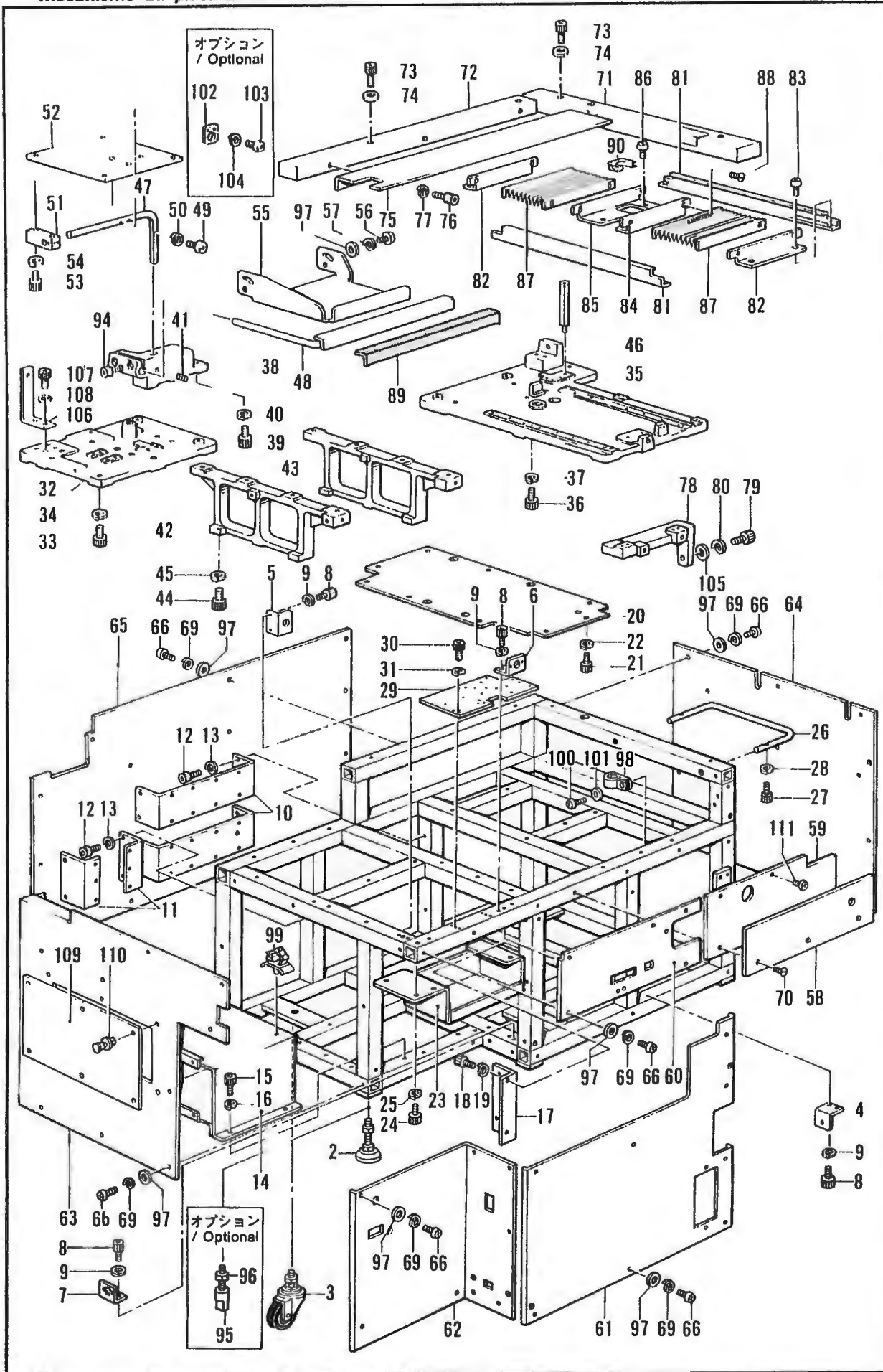

D1. 動力台関係/Power table/Motorgestell/

Mécanisme du plateau de la machine/Mecanismo de la mesa de trabajo de la máquina

REF NO.	CODE	Q'TY	ヒンメイ	NAME OF PARTS	RMKS
64	S12255001	1	ソクメンカハ-R	FRAME SIDE COVER (L)	
65	S15534001	1	ハイメンカハ-	BACK FACE COVER	
66	062400616	52	ナヘ"コM4X6	SCREW M4X6	
69	028040243	55	ハ"ネサ"カ"ネ2-4	SPRING WASHER 2-4	
70	003400804	3	サラネジ"4X8	SCREW 4X8	
71	S12257001	1	テーブルS	TABLE (S)	
72	S12258001	1	テーブルL	TABLE (L)	
73	018401622	4	アナボ"ルト4X16	BOLT 4X16	
74	025040232	4	ヒラサ"カ"ネチユウ4	WASHER 4	
75	S12259001	1	テーブルカハ-	TABLE COVER	
76	018501222	3	アナボ"ルト5X12	BOLT 5X12	
77	028050242	3	ハ"ネサ"カ"ネ2-5	SPRING WASHER 2-5	
78	S12260001	1	ローラーササエ	ROLLER SUPPORTER	
79	018082022	2	アナボ"ルト8X20	BOLT 8X20	
80	028080242	2	ハ"ネサ"カ"ネ2-8	SPRING WASHER 2-8	
81	S12261001	2	シ"ヤハ"ラカハ-	BELLOWS COVER	
82	S12262001	2	シ"ヤハ"ラトリツケイタA	BELLOWS SETTING PLATE (A)	
83	062681012	8	ナヘ"コ437-40X10	SCREW 437X10	
84	S12263001	1	シ"ヤハ"ラトリツケイタB	BELLOWS SETTING PLATE (B)	
85	S12264001	1	シ"ヤハ"ラトリツケイタC	BELLOWS SETTING PLATE (C)	
86	062681012	4	ナヘ"コ437-40X10	SCREW 437X10	
87	S12265001	2	シ"ヤハ"ラクミ	BELLOW ASSEMBLY	
88	004400702	8	+サラネジ"4X7	SCREW 4X7	
89	S12280000	1	スポンジ"2X440X55	SPONGE 2X440X55	
90	S12466000	1	シ"サ"イフ"ツシユB	FREE BUSH (B)	
94	018502022	2	アナボ"ルト5X20	BOLT 5X20	
97	025040233	54	ヒラサ"カ"ネチユウ4	WASHER 4	
98	525907000	1	コード"ホルタ" #9	CORD HOLDER #9	
99	S09141000	1	コード"クランプ" 16L	CORD CLAMP 16L	
100	062400806	1	ナヘ"コ4X8	SCREW 4X8	
101	025040233	1	ヒラサ"カ"ネチユウ4	WASHER 4	
105	025080242	2	ヒラサ"カ"ネチユウ8	WASHER 8	
106	S15528001	2	ハイメンカハ"-ササエ	REAR COVER SUPPORTER	
107	018401022	4	アナボ"ルト4X10	BOLT 4X10	
108	028040242	4	ハ"ネサ"カ"ネ2-4	SPRING WASHER 2-4	
109	S15558001	1	ソクメンLフタ	FLAME SIDE (LEFT) COVER	
110	S12481000	6	ナイラツチ	NYLATCH	
111	062400806	3	ナヘ"コ4X8	SCRW 4X8	
〈オプション / OPTION PARTS〉					
95	S12356001	6	-----	STAND	
96	021200203	10	ナット2シユ20	NUT 20	
102	S12506001	1	エアガ"ンフック	AIR GUN HOOK	
103	062400806	2	ナヘ"コ4X8	SCREW 4X8	
104	028040243	2	ハ"ネサ"カ"ネ2-4	SPRING WASHER 2-4	

2. 付属品関係 / Accessories / Zubehör /
Accessoires / Accesorios

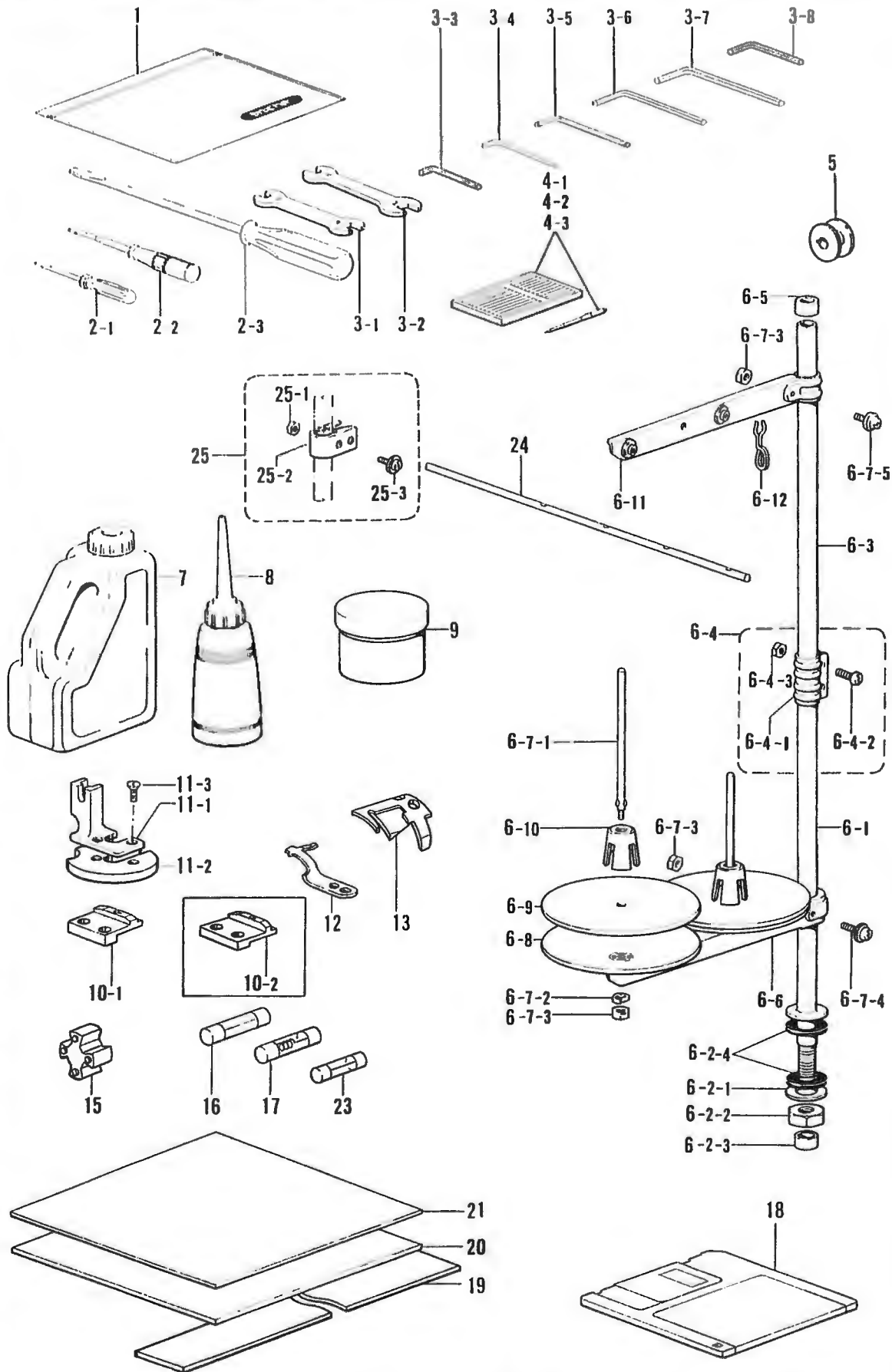

◎ 付属品の明細は変更することがあります。

◎ The details of included accessories are subject to change.

◎ Änderungen in der Aufstellung der Mitgelieferten Zubehörteile sind vorbehalten.

◎ Les détails des accessoires inclus sont sujets à des changements.

◎ Los detalles de los accesorios incluidos pueden variar.

Z. 付属品関係/Accessories/Zubehör/
Accessoires/Accessorios

REF NO	CODF	Q'TY	品名	NAME OF PARTS	HMKS
1	122991001	1	フジクヒンホ [®] リフクロ	ACCESSORY BAG	
2 1	142443001	1	ネジ [®] マワシ 9X52	SCREW DRIVER 1 9X52	
2-2	118837001	1	ネジ [®] マワシ3.4X70	SCREW DRIVER 3.4X70	
2 3	101572101	1	ネジ [®] マワシ5.5X190	SCREW DRIVER 5.5X190	
3 1	100887001	1	スパナ [®] 8X9	SPANNER 8X9	
3 2	107780001	1	スパナ [®] 10X12	SPANNER 10X12	
3 3	146049001	1	6カクホ [®] ウスパナ2	HEXAGONAL WRENCH 2	
3 4	142721001	1	6カクホ [®] ウスパナ3	HEXAGONAL WRENCH 3	
3 5	118064001	1	6カクホ [®] ウスパナ4	HEXAGONAL WRENCH 4	
3 6	150335001	1	6カクホ [®] ウスパナ5	HEXAGONAL WRENCH 5	
3-7	115157001	1	6カクホ [®] ウスパナ6	HEXAGONAL WRENCH 6	
3 8	154125001	1	6カクホ [®] ウスパナ2.5	HEXAGONAL WRENCH 2.5	
4 1	S11864010	10	ミシンハリ1 34SERV7 (#70)	NEEDLE 134SERV7 (#70)	
4 2	S11864012	10	ミシンハリ1 34SERV7 (#80)	NEEDLE 134SERV7 (#80)	
4-3	S11864016	10	ミシンハリ1 34SERV7 (#100)	NEEDLE 134SERV7 (#100)	
5	146290001	3	ボビン	BOBBIN	
6	S02763201	1	イトタテタ [®] イクミ2DR	SPOOL STAND ASSEMBLY 2DR	
6 1	156112002	1	コラムパイプD	COLUMN PIPE (D)	
6 2	S02777001	1	パイプDネジ [®] セットB	PIPE (D) SET SCREW (B)	
6-2-1	150206002	1	ヒラサ [®] カネ16	WASHER 16	
6-2 2	150191002	1	6カクナツ5/8	NUT 5/8	
6 2 3	150174000	1	コラムキャップ	COLUMN CAP	
6 2 4	S01005000	2	イトタテゴム	RUBBER WASHER	
6-3	150172002	1	コラムパイプ	COLUMN PIPE	
6 4	150106002	1	コラムジョイントクミ	COLUMN JOINT ASSEMBLY	
6 4-1	150173002	1	コラムジョイント	COLUMN JOINT	
6-4-2	062501406	2	ナヘ [®] コ5X14	SCREW 5X14	
6-4-3	021500106	2	1シユナツ5	NUT 5	
6-5	150174000	1	コラムキャップ	COLUMN CAP	
6 6	S02778001	1	スプールホルダー [®] 2	SPOOL HOLDER 2	
6-7	S02780001	1	スプールネジ [®] セット2	SPOOL SCREW SET 2	
6-7-1	150179002	2	スプールシャフトB	SPOOL SHAFT (B)	
6-7-2	028050246	2	ハネサ [®] カネ2-5	SPRING WASHER 2-5	
6-7-3	021500106	4	1シユナツ5	NUT 5	
6-7-4	050503006	1	ナヘ [®] コヒラサ [®] 5X30	SCREW 5X30	
6-7-5	050501406	1	ナヘ [®] コヒラサ [®] 5X14	SCREW 5X14	
6-8	150180000	2	ウケサ [®] ラ	SPOOL STAND BASE	
6-9	150182000	2	スプールマット	SPOOL MAT	
6-10	126863001	2	スプールのクッション	SPOOL CUSHION	
6-11	S02786001	1	スレッドハンガー [®] クミ3	THREAD HANGER ASSEMBLY 2	
6-12	S02747001	1	イトカケハ [®] ネ	THREAD GUIDE SPRING	
7	154702001	1	オイルタンク	OIL TANK	
8	114483002	1	ホリオイルクミ	OILER ASSEMBLY	
9	S04926000	1	グリースタンクBR2	GREASE TANK (BR2)	
10-1	S11889001	1	ボトムフランジ [®] ヤ (φ1.6MM)	BOTTOM PLUNGER (φ1.6MM)	
10-2	S14788001	1	ボトムフランジ [®] ヤ (φ2MM)	BOTTOM PLUNGER (φ2MM)	
11	S11868001	1	オサエアシクミ	PRESSER FOOT ASSEMBLY	
11-1	S11869001	1	オサエアシ	PRESSER FOOT	
11-2	S11870000	1	オサエイタ	PRESSER PLATE	
11-3	102843004	2	サラネジ [®] 3.57	SCREW 3.57	
12	S02637001	1	コテイハ	FIXED KNIFE	
13	S02645001	1	イト [®] ウハ	MOVABLE KNIFE	
15	152387000	1	カツプ [®] リングC	CLUTCH RUBBER (C)	
16	S11734000	2	ヒューズ [®] 20A	FUSE (20A)	
17	152565000	2	ヒューズ [®] B	FUSE (B)	
18	U42775001	2	3.5メディア [®] 2DD	3.5 MEDIA 2DD	
19	S12298000	1	フォーム [®] 3X15X1000	FORM 3X15X1000	

Z. 付属品関係 / Accessories / Zubehör / Accessoires / Accesorios

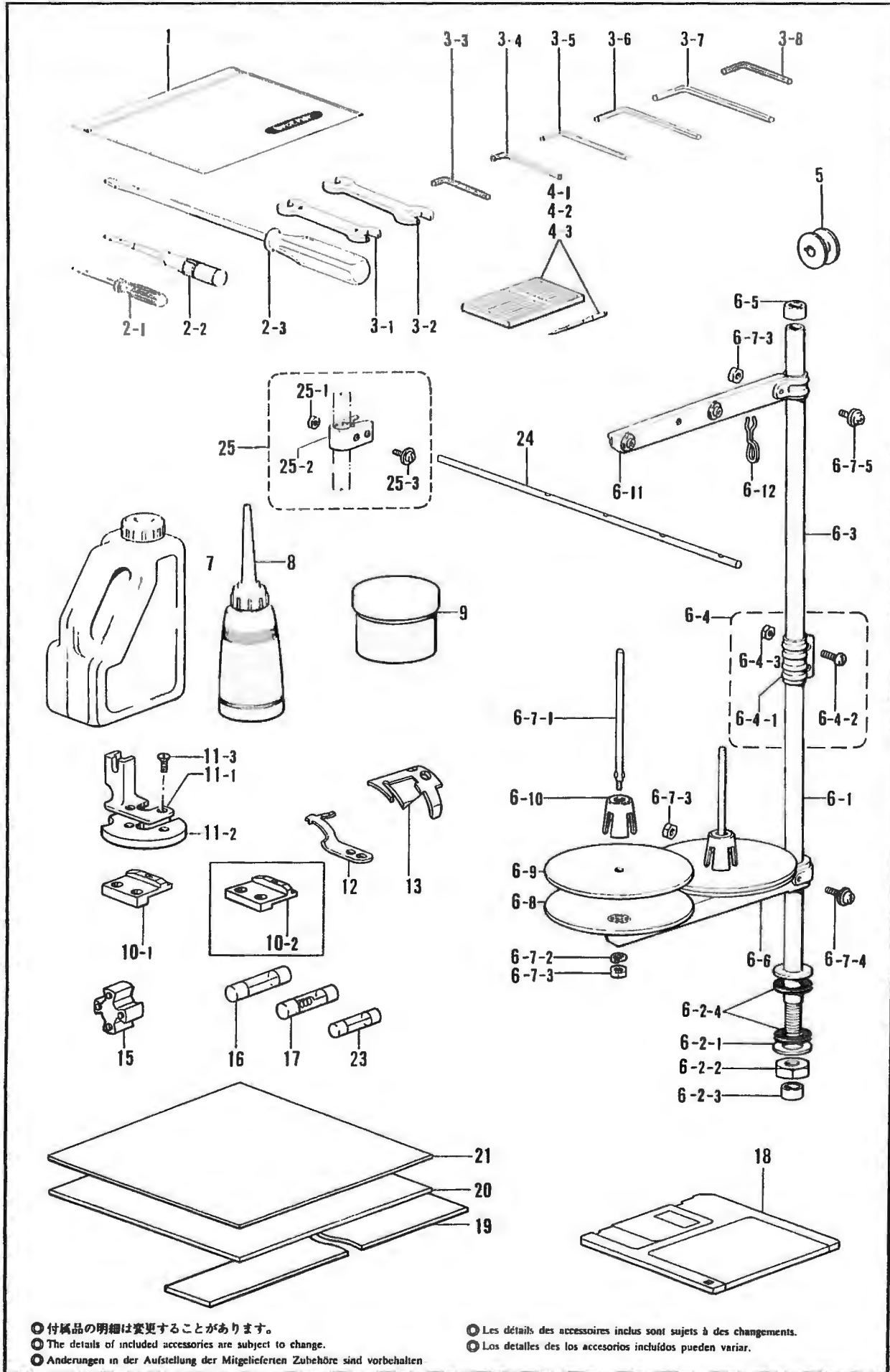

● 付属品の明細は変更することがあります。
 ● The details of included accessories are subject to change.
 ● Änderungen in der Aufstellung der Mitgelieferten Zubehöre sind vorbehalten

● Les détails des accessoires inclus sont sujets à des changements.
 ● Los detalles de los accesorios incluidos pueden variar.

Z. 付属品関係 / Accessories / Zubehör /
Accessoires / Accesorios

REF NO	CODE	Q'TY	品名	NAME OF PARTS	RMKS
20	S12110000	1	スポンジ3X200X200	SPONGE 3X200X200	
21	S12117000	1	フォーム2X200X200	FORM 2X200X200	
23	S11705000	2	スローブ"ローヒューズ"	SLOW BLOW FUSE	
24	S11959001	1	シタイトアンナイ	LOWER THREAD GUIDE	
25	150145002	1	イトアンナイホルダー"クミ	THREAD GUIDE HOLDER ASSEMBLY	
25 1	021500106	1	1シユナツト5	NUT 5	
25 2	150185002	1	イトアンナイホルダー	THREAD GUIDE HOLDER	
25 3	050503006	1	ナヘ"コヒラサ"5X30	SCREW 5X30	

仕様別部品一覧表/PARTS LIST (CLASSIFIED BY SPECIFICATION)/TEILELISTE (NACH TECHNISCHEN DATEN GEORDNET)/LISTE DE PIÈCES (CLASSEES SELON LES SPECIFICATIONS)/LISTA DE PIEZAS (CLASIFICADA SEGUN ESPECIFICACIONES)

REF.NO	サブクラス SUB CLASS ヒンメイ PARTS	30101	30201	31102	31103	31104
		200V, 50.50HZ FOR DOMESTIC	200V, 50.60HZ FOR DOMESTIC	220V, 50.60HZ FOR EXPORT	380V, 50.60HZ FOR EXPORT	415V, 50.60HZ FOR EXPORT
W-7	バルブクニ6-A ----- -----	S15559000	-----	-----	-----	-----
W-78	----- TANK EQUIPMENT ASSEMBLY	-----	-----	S12495001	←	←
W-79	バキュームソウチクミ ----- VACUUM EQUIPMENT ASSEMBLY	-----	S12496001	←	←	←
W-80	バルブクニ6バキュームA ----- VALVE ASSEMBLY 6 (VACUUM)(A)	-----	S15560000	←	←	←
X-15	フットSWハーネス ----- FOOT SWITCH HARNESS	S11700000	←	←	←	←
X-52-1	----- NO FUSE BREAKER (5A)	-----	-----	-----	S05071100	←
X-52-2	ノーヒューズブレーカーB ----- NO FUSE BREAKER (B)	152661100	←	←	-----	-----
X-124	----- HAND SWITCH ASSEMBLY	-----	-----	-----	-----	-----
X-125	----- LIGHT HARNESS	-----	-----	S11707000	←	←
X-126	----- TERMINAL HARNESS 2P	-----	-----	S11708000	←	←
X-127	----- FUSE 0.5A	-----	-----	151827000	←	←
X-128	----- BOLT 4X12	-----	-----	018401222	←	←
X-129	----- SPRING WASHER 2-4	-----	-----	028040242	←	←
	----- -----					
	----- -----					
	----- -----					
	----- -----					

REF.NO	サブクラス SUB CLASS	31202 220V, 50.60HZ FOR EXPORT	31203 380V, 50.60HZ FOR EXPORT	31204 415V, 50.60HZ FOR EXPORT		
W-78	----- TANK EQUIPMENT ASSEMBLY	S12495001	←	←		
W-79	ハ"キユームソウヂクミ ----- VACUUM EQUIPMENT ASSEMBLY	S12496001	←	←		
W-80	ハ"ルブ"クミ6ハ"キユームA ----- VALVE ASSEMBLY 6 (VACUUM)(A)	S15560000	←	←		
X-15	フットSWハーネス ----- FOOT SWITCH HARNESS	-----	-----	-----		
X-52-1	----- NO FUSE BREAKER (5A)	-----	S05071100	←		
X-52-2	ノーヒューズ"ブ"レ"カーB ----- NO FUSE BREAKER (B)	152661100	-----	-----		
X-124	----- HAND SWITCH ASSEMBLY	S12487001	←	←		
X-125	----- LIGHT HARNESS	S11707000	←	←		
X-126	----- TERMINAL HARNESS 2P	S11708000	←	←		
X-127	----- FUSE 0.5A	151827000	←	←		
X-128	----- BOLT 4X12	018401222	←	←		
X-129	----- SPRING WASHER 2-4	028040242	←	←		

索引/INDEX/VERZEICHNIS/
INDEX/INDICE

CODE	REF.NO.	PAGE
S06551101	B1 - 1-2-1	72
S00337001	J - 1	16
S00480000	K - 11	18
	L - 10	18
S00879001	C - 8	6
S00955001	A - 31	2
S01005000	Z - 6-2-4	80
S01040001	F - 34	10
S01208000	W - 79-1-2	62
S01234000	B - 5	4
	F - 30	10
	F - 7	10
S01522000	W - 18-2	58
	W - 78-1-3	62
	W - 79-1-3	62
S01824000	B1 - 1-3	72
S01998001	C - 14	6
S02525001	B - 9	4
S02526000	B - 9-1	4
S02527001	B - 12	4
S02546201	C - 15	6
S02551001	C - 38	6
S02602001	F - 21-1	10
S02603101	F - 23-2	10
S02611001	H - 1-1	14
S02612001	H - 1-2	14
S02614101	H - 10	14
S02617001	H - 14	14
S02620001	H - 17-4	14
S02624001	H - 17-8	14
S02637001	J - 4	16
	Z - 12	80
S02643001	J - 6	16
S02645001	J - 13	16
	Z - 13	80
S02647001	J - 22	16
S02648001	J - 23	16
S02652001	J - 39	16
S02654001	J - 40	16
S02655001	J - 43	16
S02657001	J - 48	16
S02658001	K - 1	18
S02736001	B - 29-2	4
S02738001	C1 - 6-1	74
S02739000	C1 - 6-3	74
S02740000	C1 - 6-2	74
S02747001	Z - 6-12	80
S02763201	Z - 6	80
S02777001	Z - 6-2	80
S02778001	Z - 6-6	80
S02780001	Z - 6-7	80
S02786001	Z - 6-11	80
S02915000	X - 90	68
S02939001	C1 - 1	74
S03245001	F - 24	10
S03246001	F - 24-4	10
S03254001	H - 17-1	14
S03670001	K - 9	18
S04159000	L - 13	18
	N - 4	20
	T - 1-1-42	36
	T - 2-1-42	40
	T - 3-1-42	44
	T - 4-1-41	48
	W - 71	60
	X - 124-6	68
	X - 92	68

CODE	REF.NO.	PAGE
S04488000	X - 122	68
S04587000	R - 80	32
	T - 2-1-48	40
	T - 3-1-48	44
	T - 4-1-47	48
S04782000	U - 9	52
S04891000	W - 85	60
S04896000	W - 14-2	58
	W - 79-9	62
S04897000	T - 2-1-47	40
	T - 3-1-47	44
	T - 4-1-46	48
	W - 4-7	58
	W - 7-3	58
	W - 80-3	62
S04905000	R - 13-2	30
	T - 1-1-53-2	36
	T - 2-1-55-2	42
	T - 3-1-56-2	46
	T - 4-1-60-2	50
	W - 11	58
	W - 24-2	58
S04907000	R - 16	30
S04909000	C - 29-3	6
	Q - 14-2	24
	W - 7-6	58
	W - 80-5	62
S04910000	C - 29-2	6
	U - 14-2	52
S04926000	Z - 9	80
S04993000	X - 2-15	64
S05035000	X - 18-1	66
S05068000	X - 1-3	64
S05071100	X - 52-1	66
S06106001	F - 23-1	10
S06143000	X - 63	68
S06550001	B1 - 1-2	72
S06552000	B1 - 1-2-2	72
S06857000	W - 83	60
S06858000	W - 83-1	60
S06859000	W - 83-2	60
S07229101	G - 4	12
S07467001	K - 12	18
S07469001	G - 58	12
S07478000	G - 29	12
	G - 46	12
S07901000	H - 19	14
S07972001	H - 5	14
S08119000	X - 10-1	66
	X - 21-1	66
S09141000	D1 - 99	78
	X - 17	66
S09197000	A - 35	2
S09231000	W - 14-1	58
S10422001	X - 64	68
S10476001	C1 - 6-4	74
S11182001	H - 17-9	14
S11183001	H - 17-9-1	14
S11184001	H - 17-9-2	14
S11426000	Q - 107-2	28
	Q - 115-2	28
	Q - 38-3	24
	Q - 47-3	24
	U - 27-2	52
	U - 33-2	52
	U - 36-4	52
	U - 37-4	52

CODE	REF.NO.	PAGE
S11426000	U - 39-4	52
S11433000	R - 29-2	30
	T - 1-1-13-2	36
	T - 1-1-39-2	36
	T - 2-1-13-2	40
	T - 2-1-39-2	40
	T - 3-1-13-2	44
	T - 3-1-39-2	44
	T - 4-1-13-2	48
	T - 4-1-38-2	48
	U - 56-2	54
	W - 88-2	60
S11688000	X - 4	66
S11689000	X - 5	66
S11690000	X - 6	66
S11691000	X - 53	66
S11692000	X - 57	66
S11693000	X - 7	66
S11694000	X - 8	66
S11695000	X - 9	66
S11696000	X - 10	66
S11697000	X - 11	66
S11698000	X - 12	66
S11699000	X - 13	66
S11700000	X - 15	66
S11701000	X - 16	66
S11702000	X - 3	66
S11703000	X - 14	66
S11705000	X - 1-10-3	64
	Z - 23	82
S11706000	X - 2-11	64
S11707000	X - 125	64
S11708000	X - 126	64
S11710000	X - 20	66
S11711000	X - 21	66
S11712000	X - 19	66
S11713100	X - 22	66
S11714000	L - 2	18
S11715000	X - 18	66
S11716000	X - 23	66
S11717000	X - 32	66
S11718000	X - 24	66
S11719000	X - 25	66
S11720000	X - 26	66
S11721000	X - 27	66
S11722000	X - 28	66
S11723000	X - 29	66
S11724000	X - 30	66
S11725000	X - 31	66
S11726000	X - 33	66
S11727000	X - 34	66
S11728000	X - 59	68
S11729000	X - 35	66
S11730000	X - 36	66
S11731000	X - 37	66
S11732000	X - 38	66
S11733000	X - 39	66
S11734000	X - 1-10-1	64
	Z - 16	80
S11737000	L - 1	18
S11738000	X - 42	66
S11739000	X - 44	66
S11740000	X - 43	66
S11741000	V - 1-28	56
S11742001	X - 2	64
S11748000	X - 2-12	64
S11749000	X - 2-8	64

CODE	REF.NO.	PAGE
S11750000	X - 2-9	64
S11751000	X - 2-10	64
S11752000	X - 2-7	64
S11753000	X - 2-6	64
S11754000	X - 2-5	64
S11755000	X - 2-4	64
S11756000	X - 2-3	64
S11757000	X - 2-14	64
S11761000	X - 2-21	64
S11762000	X - 87	68
S11763000	X - 86	68
S11764000	X - 85	68
S11767000	X - 89	68
S11768000	X - 88	68
S11783000	X - 1-7	64
S11798000	X - 1-13	64
S11806000	X - 1-1	64
S11807000	X - 1-2	64
S11808000	X - 1-9	64
S11809000	X - 1-8	64
S11810000	X - 1-11-3	64
S11811000	X - 1-11-1	64
S11812000	X - 1-11-2	64
S11813000	X - 1-4	64
S11814000	X - 1-5	64
S11815000	X - 1-12	64
S11816000	X - 118	68
	X - 60	68
S11817000	X - 82	68
S11823001	X - 1	64
S11824000	Y - 1	70
S11825000	Y - 2	70
S11826000	X - 2-1	64
S11827000	X - 2-2	64
S11828000	L - 6-1	18
S11830000	L - 2-1	18
S11831000	L - 2-2	18
S11835000	X - 1-6	64
S11836100	Y - 3	70
S11837000	Y - 4	70
S11839000	X - 91	68
S11840000	X - 69	68
S11841000	X - 70	68
S11842000	X - 71	68
S11848000	N - 18	20
	X - 79	68
S11854001	A - 2	2
S11855001	A - 13	2
S11856001	A - 15	2
S11857000	A - 17	2
S11858001	A - 19	2
S11860001	A - 28	2
S11862001	B - 1	4
S11863001	B - 6	4
S11864010	B - 20-1	4
	Z - 4-1	80
S11864012	B - 20-2	4
	Z - 4-2	80
S11864016	B - 20-3	4
	Z - 4-3	80
S11865001	B - 26	4
S11866000	B - 28	4
S11867001	B - 29-1	4
S11868001	Z - 11	80
S11868101	C - 6	6
S11869001	C - 6-1	6
	Z - 11-1	80

CODE	REF.NO.	PAGE
S11870000	Z - 11-2	80
S11870100	C - 6-2	6
S11871001	C - 10	6
S11872001	C - 11	6
S11873001	C - 20	6
S11874001	C - 22	6
S11875001	C - 24	6
S11876001	C - 25	6
S11877001	C - 27	6
S11878000	C - 29	6
S11879000	C - 29-1	6
S11880000	C - 30	6
	U - 40	52
	U - 47	54
S11881001	C - 31	6
S11882001	C - 33	6
S11883001	C - 39	6
S11884001	D - 1	8
S11885001	D - 4	8
S11886000	D - 7	8
S11887001	E - 1	8
S11888001	E - 2	8
S11889001	E - 6-1	8
	Z - 10-1	80
S11890001	E - 9	8
S11891001	F - 1	10
S11892001	F - 3	10
S11893001	F - 9	10
S11894001	F - 12	10
S11895001	F - 14	10
S11896001	F - 15	10
S11898000	F - 18	10
S11899000	F - 19	10
S11900001	F - 31	10
S11901000	G - 1	12
S11902000	G - 3	12
S11903000	G - 10	12
S11906000	G - 11	12
S11907001	G - 15	12
S11908000	G - 17	12
S11909000	G - 20	12
	G - 51	12
S11910000	G - 21	12
S11911001	G - 26	12
S11912001	G - 30	12
S11913001	G - 34	12
S11914000	G - 55	12
S11915000	G - 43	12
S11916001	G - 44	12
S11917001	G - 47	12
S11918000	G - 50	12
S11919000	G - 52	12
S11920001	G - 56	12
S11921000	B - 2	4
	F - 4	10
S11922000	B - 3	4
S11923000	F - 5	10
S11924000	F - 28	10
S11925001	H - 12	14
S11926001	J - 12	16
S11927001	J - 36	16
S11928001	J - 36-1	16
S11929001	J - 45	16
S11930001	J - 46	16
S11931001	K - 2	18
S11932001	K - 4	18
S11933001	K - 7	18

CODE	REF.NO.	PAGE
S11934001	M - 1	20
S11935001	M - 4	20
S11936001	M - 7	20
S11937001	M - 9	20
S11943001	M - 13	20
S11944000	G - 59	12
S11945000	G - 24	12
S11946000	N - 2	20
S11947000	N - 3	20
S11949000	N - 5	20
S11950000	D1 - 2	76
S11951001	X - 124-5	68
S11952000	W - 78-1-1	62
S11953000	W - 78-1	62
S11954000	P - 13	22
S11955000	P - 14	22
S11956000	W - 78-5	62
S11957000	W - 78-6	62
S11958000	W - 78-7	62
S11959001	Z - 24	82
S11960001	V - 1	56
S11961001	P - 1	22
S11962001	P - 2	22
S11963001	P - 3	22
S11964001	P - 4	22
S11966001	P - 9	22
S11967001	P - 10	22
S11968001	Q - 1	24
S11969000	Q - 5	24
S11970001	Q - 8	24
S11971001	Q - 11	24
S11972001	Q - 13	24
S11973000	Q - 14	24
S11974000	Q - 14-1	24
S11975000	Q - 15	24
S11976000	Q - 17	24
S11977001	Q - 18	24
S11978001	Q - 20	24
S11979000	Q - 21	24
S11980001	Q - 22	24
S11981000	Q - 24	24
S11982001	Q - 25	24
S11983001	Q - 26	24
S11984000	Q - 33	24
S11985001	Q - 34	24
S11986000	Q - 38	24
S11987000	Q - 38-1	24
S11988000	Q - 38-2	24
	U - 39-3	52
S11989001	Q - 39	24
S11990001	Q - 42	24
S11991001	Q - 43	24
S11992000	Q - 47	24
S11993000	Q - 47-1	24
S11994000	Q - 47-2	24
	U - 36-3	52
	U - 37-3	52
S11995001	Q - 48	26
S11996000	Q - 52	26
S11997001	Q - 55	26
S11998001	Q - 56	26
S11999001	Q - 59	26
S12000001	Q - 66	26
S12001001	Q - 70	26
S12002000	Q - 73	26
S12003000	Q - 74	26
S12004000	Q - 75	26

CODE	REF.NO.	PAGE
S12005001	Q - 76	26
S12006000	Q - 78	26
S12007000	Q - 79	26
S12008000	Q - 81	26
S12009000	Q - 81-1	26
S12010000	Q - 84	26
S12011001	Q - 85	26
S12012000	Q - 87	26
S12013000	Q - 89	26
S12014000	Q - 90	26
S12015000	Q - 91	26
S12016000	Q - 93	26
S12017000	Q - 94	26
S12018001	Q - 95	26
S12019000	Q - 96	26
S12020001	Q - 99	26
S12021001	Q - 102	26
S12022000	Q - 105	26
S12023001	Q - 106	26
S12024000	Q - 107	28
S12025000	Q - 107-1	28
S12026001	Q - 110	28
S12027001	V - 1-1	56
S12029001	Q - 112	28
S12030000	Q - 115	28
S12031000	Q - 115-1	28
S12032000	R - 14	30
S12033001	Q - 118	28
S12035000	R - 2	30
S12036000	R - 3	30
S12037001	R - 5	30
S12038001	R - 53	30
	R - 9	30
S12039001	R - 10	30
	R - 46	30
S12040000	R - 13	30
S12041000	R - 13-1	30
S12042001	Q - 63	26
S12043000	N - 1	20
S12044000	R - 17	30
S12045000	R - 18	30
S12049001	R - 23	30
S12050001	R - 26	30
S12051000	R - 29	30
	U - 56	54
S12052000	R - 29-1	30
	U - 27-1	52
	U - 33-1	52
	U - 56-1	54
S12053000	R - 30	30
	U - 28	52
	U - 34	52
	U - 57	54
S12054000	R - 33	30
	R - 55	30
S12056001	R - 43	30
S12059001	R - 61	32
S12060001	R - 64	32
	R - 69	32
S12061001	R - 66	32
S12062001	R - 75	32
S12063001	S - 1	34
S12064000	S - 4	34
S12065000	S - 5	34
S12066000	S - 6	34
S12067000	S - 7	34
S12068001	S - 8	34

CODE	REF.NO.	PAGE
S12069000	S - 9	34
S12070000	S - 11	34
S12071001	S - 13	34
S12072001	S - 14	34
S12073000	S - 17	34
S12074000	S - 19	34
S12075001	S - 21	34
S12076000	S - 22	34
S12077000	S - 23	34
S12078000	S - 24	34
S12079000	S - 25	34
S12080000	S - 26	34
S12081000	S - 27	34
S12082000	S - 32	34
S12083001	S - 35	34
S12084001	S - 38	34
S12085001	S - 39	34
S12086001	T - 1-1-1	36
	T - 2-1-1	40
	T - 3-1-1	44
	T - 4-1-1	48
S12087001	T - 1-1-2	36
	T - 2-1-2	40
	T - 3-1-2	44
	T - 4-1-2	48
S12088001	T - 1-1-9	36
	T - 2-1-9	40
	T - 3-1-9	44
	T - 4-1-9	48
S12089001	T - 1-1-10	36
	T - 2-1-10	40
	T - 3-1-10	44
	T - 4-1-10	48
S12090000	T - 1-1-13	36
	T - 2-1-13	40
	T - 3-1-13	44
	T - 4-1-13	48
S12091000	T - 1-1-13-1	36
	T - 2-1-13-1	40
	T - 3-1-13-1	44
	T - 4-1-13-1	48
S12092000	T - 1-1-14	36
	T - 2-1-14	40
	T - 3-1-14	44
	T - 4-1-14	48
S12093001	T - 1-1-16	36
	T - 2-1-16	40
	T - 3-1-16	44
	T - 4-1-16	48
S12094001	T - 1-1-17	36
	T - 2-1-17	40
	T - 3-1-17	44
	T - 4-1-17	48
S12095001	T - 1-1-18	36
	T - 2-1-18	40
	T - 3-1-18	44
	T - 4-1-18	48
S12096001	T - 1-1-19	36
	T - 2-1-19	40
	T - 3-1-19	44
	T - 4-1-19	48
S12097001	T - 1-1-21	36
	T - 2-1-21	40
	T - 3-1-21	44
	T - 4-1-21	48
S12098001	T - 1-1-22	36
	T - 2-1-22	40

CODE	REF.NO.	PAGE
S12098001	T - 3-1-22	44
	T - 4-1-22	48
S12099001	T - 1-1-24	36
	T - 2-1-24	40
S12102000	T - 3-1-24	44
	T - 4-1-24	48
	T - 1-1-39	36
	T - 2-1-39	40
	T - 3-1-39	44
S12103000	T - 4-1-38	48
	T - 1-1-39-1	36
	T - 2-1-39-1	40
	T - 3-1-39-1	44
S12104000	T - 4-1-38-1	48
	T - 1-1-44	36
	T - 2-1-44	40
S12105000	T - 3-1-44	44
	T - 4-1-43	48
	W - 63	60
	T - 1-2-12	38
	T - 2-2-12	42
S12106000	T - 3-2-12	46
	T - 4-2-12	50
	T - 1-1-31	36
	T - 2-1-31	40
S12107001	T - 3-1-31	44
	T - 4-1-31	48
	T - 1-2-1	38
	T - 2-2-1	42
	T - 3-2-1	46
S12108001	T - 4-2-1	50
	T - 1-2-6	38
	T - 2-2-6	42
	T - 3-2-6	46
S12109000	T - 4-2-6	50
	T - 1-2-7	38
	T - 2-2-7	42
	T - 3-2-7	46
S12110001	T - 4-2-7	50
	T - 1-3-1	38
	T - 2-3-1	42
	T - 3-3-1	46
S12111001	T - 4-3-1	50
	T - 1-5	38
	T - 2-5	42
	T - 3-5	46
S12112001	T - 4-5	50
	T - 1-6	38
	T - 2-6	42
	T - 3-6	46
S12113001	T - 4-6	50
	T - 1-4-1	38
	T - 2-4-1	42
	T - 3-4-1	46
S12114001	T - 4-4-1	50
	T - 1-4-5	38
	T - 2-4-5	42
	T - 3-4-5	46
S12116000	T - 4-4-5	50
	Z - 20	82
	T - 1-4-14	38
	T - 2-4-15	42
S12117000	T - 3-4-15	46
	T - 4-4-14	50
	Z - 21	82
	U - 2	52
S12123000	U - 8	52

CODE	REF.NO.	PAGE
S12125000	U - 14	52
S12126000	U - 14-1	52
S12127001	U - 15	52
S12128001	U - 16	52
S12129000	U - 18	52
S12130000	U - 21	52
S12131000	U - 22	52
S12132001	U - 23	52
S12133000	U - 24	52
S12134001	U - 25	52
S12135000	U - 27	52
	U - 33	52
S12136001	U - 30	52
S12137001	U - 31	52
S12138000	U - 36	52
S12139000	U - 36-2	52
	U - 37-2	52
S12140000	U - 36-1	52
S12141000	U - 37	52
S12142000	U - 37-1	52
S12144000	U - 39	52
S12145000	U - 39-2	52
S12146000	U - 39-1	52
S12148000	U - 43	54
S12149000	U - 43-1	54
S12150000	Q - 81-2	26
	U - 43-2	54
	W - 88-3	60
S12151001	U - 48	54
S12152001	U - 49	54
S12153001	U - 50	54
S12154000	U - 53	54
S12155001	W - 1	58
S12156000	W - 4	58
S12157000	W - 4-1	58
S12158000	W - 4-2	58
S12159000	W - 7-4	58
S12160000	W - 4-4	58
S12161000	W - 4-5	58
	W - 7-2	58
	W - 80-2	62
S12163000	W - 7-1	58
	W - 80-1	62
S12164000	W - 7-5	58
	W - 80-4	62
S12165000	W - 10	58
S12166000	W - 14	58
S12167000	W - 24	58
S12168000	W - 18	58
S12169000	W - 18-1	58
S12170000	W - 18-3	58
S12171001	W - 19	58
S12172000	W - 20	58
S12173000	W - 24-1	58
S12174000	W - 24-3	58
S12175000	W - 29	58
	W - 79-10	62
S12176000	W - 32	58
S12178000	W - 36	58
S12179000	W - 37	58
S12181000	W - 39	58
S12182000	W - 40	58
S12183000	W - 41	58
S12184000	W - 42	58
S12185000	W - 43	58
S12186000	W - 44	58
S12187000	W - 45	58

CODE	REF.NO.	PAGE
S12188000	W 46	60
	W - 79-13	62
S12189000	W - 47	60
S12190000	W - 48	60
S12191000	W - 49	60
S12192000	W - 50	60
S12193000	W - 51	60
S12194000	W - 52	60
S12195000	W - 53	60
S12196000	W - 54	60
S12197000	W - 55	60
S12198000	W - 56	60
S12199000	W - 57	60
S12200000	W - 58	60
S12201000	W - 59	60
S12202000	W - 60	60
S12203000	W - 61	60
S12204000	W - 62	60
S12205000	T - 1-1-43	36
	T - 2-1-43	40
	T - 3-1-43	44
	T - 4-1-42	48
S12206000	W - 66	60
	W - 78-8	62
	W - 79-11	62
S12207000	W - 67	60
	W - 78-10	62
	W - 79-15	62
S12208000	W - 68	60
S12209000	W - 69	60
	W - 79-4	62
S12210000	W - 70	60
	W - 79-16	62
S12211000	W - 72	60
S12212000	W - 73	60
S12213000	W - 74	60
S12214000	T - 1-1-30	36
	T - 2-1-30	40
	T - 3-1-30	44
	T - 4-1-30	48
	W - 75	60
S12215000	W - 76	60
	X - 83	68
S12216001	A1- 1	70
S12219001	A1- 10	70
S12220000	A1- 14	70
S12222001	B1- 1	72
S12225000	D1- 3	76
S12226001	D1- 4	76
S12227001	D1- 5	76
S12228001	D1- 6	76
S12229001	D1- 7	76
S12230001	D1- 10	76
S12231001	D1- 11	76
S12232001	D1- 14	76
S12233001	D1- 17	76
S12234000	D1- 20	76
S12235001	D1- 23	76
S12236001	D1- 26	76
S12237000	D1- 29	76
S12239001	D1- 35	76
S12241001	D1- 42	76
S12242001	D1- 43	76
S12243001	D1- 46	76
S12244001	D1- 47	76
S12246001	D1- 51	76
S12247001	D1- 52	76

CODE	REF.NO.	PAGE
S12248001	D1- 55	76
S12249000	D1- 58	76
S12250001	D1- 59	76
S12251001	D1- 60	76
S12252001	D1- 61	76
S12253001	D1- 62	76
S12254001	D1- 63	76
S12255001	D1- 64	78
S12257001	D1- 71	78
S12258001	D1- 72	78
S12259001	D1- 75	78
S12260001	D1- 78	78
S12261001	D1- 81	78
S12262001	D1- 82	78
S12263001	D1- 84	78
S12264001	D1- 85	78
S12265001	D1- 87	78
S12268000	R - 58	30
S12269000	R - 59	32
S12270000	R - 60	32
S12271000	U - 38	52
S12272...	C1- 2	74
S12273...	C1- 3	74
S12274...	C1- 4	74
S12275000	W - 77	60
S12276000	Q - 116	28
S12277000	Q - 125	28
S12278000	T - 1-2-13	38
	T - 2-2-13	42
	T - 3-2-13	46
	T - 4-2-13	50
S12279000	T - 1-3-7	38
	T - 2-3-7	42
	T - 3-3-7	46
	T - 4-3-7	50
S12280000	D1- 89	78
S12281...	C1- 5	74
S12283...	C1- 2-1	74
	T - 1	36
S12284...	T - 1-1	36
S12285...	T - 1-1-32	36
S12286...	T - 1-1-33	36
S12287...	T - 1-1-34	36
S12288...	T - 1-1-35	36
S12289...	T - 1-1-45	36
S12291001	T - 1-1-47	36
	T - 2-1-49	40
	T - 3-1-49	44
	T - 4-1-54	48
S12292000	T - 1-2	38
S12293...	T - 1-2-11	38
S12294001	T - 1-1-48	36
	T - 2-1-50	40
	T - 3-1-50	44
	T - 4-1-55	48
S12295...	T - 1-3	38
S12296...	T - 1-3-5	38
S12297000	T - 1-1-46	36
	T - 2-1-46	40
	T - 3-1-55	44
	T - 4-1-45	48
S12298000	T - 1-3-6	38
	T - 2-3-6	42
	T - 3-3-6	46
	T - 4-3-6	50
	Z - 19	80
S12299...	T - 1-4	38

CODE	REF.NO.	PAGE
S12300...	T - 1-4-7	38
S12301...	T - 1-4-8	38
S12302...	T - 1-4-9	38
S12303...	T - 1-4-10	38
S12305...	C1- 3-1	74
	T - 2	40
S12306...	T - 2-1	40
S12307...	T - 2-1-32	40
S12308...	T - 2-1-33	40
S12309...	T - 2-1-34	40
S12310...	T - 2-1-35	40
S12311...	T - 2-1-45	40
S12312...	T - 2-2	42
S12313...	T - 2-2-11	42
S12314...	T - 2-3	42
S12315...	T - 2-3-5	42
S12316...	T - 2-4	42
S12317...	T - 2-4-7	42
S12318...	T - 2-4-8	42
S12319...	T - 2-4-9	42
S12320...	T - 2-4-10	42
S12321...	T - 2-4-11	42
S12323...	C1- 4-1	74
	T - 3	44
S12324...	T - 3-1	44
S12325...	T - 3-1-32	44
S12326...	T - 3-1-33	44
S12327...	T - 3-1-34	44
S12328...	T - 3-1-35	44
S12329...	T - 3-1-45	44
S12330...	T - 3-2	46
S12331...	T - 3-2-11	46
S12332...	T - 3-3	46
S12333...	T - 3-3-5	46
S12334...	T - 3-4	46
S12335...	T - 3-4-7	46
S12336...	T - 3-4-8	46
S12337...	T - 3-4-9	46
S12338...	T - 3-4-10	46
S12339...	T - 3-4-11	46
S12341...	C1- 5-1	74
	T - 4	48
S12342...	T - 4-1	48
S12343...	T - 4-1-32	48
S12344...	T - 4-1-33	48
S12345...	T - 4-1-34	48
S12346...	T - 4-1-44	48
S12347...	T - 4-2	50
S12348...	T - 4-2-11	50
S12349...	T - 4-3	50
S12350...	T - 4-3-5	50
S12351...	T - 4-4	50
S12352...	T - 4-4-7	50
S12353...	T - 4-4-8	50
S12354...	T - 4-4-9	50
S12355...	T - 4-4-10	50
S12356001	D1- 95	78
S12359001	D1- 48	76
S12458000	X - 19-1	66
S12459000	X - 19-2	66
S12461001	L - 6-2	18
S12463001	L - 6	18
S12465000	X - 124-2	68
S12466000	D1- 90	78
	X - 123	68
S12467001	X - 124	68
S12468000	X - 130	68

CODE	REF.NO.	PAGE
S12469000	T - 4-1-48	48
S12470000	T - 4-1-51	48
S12471000	T - 4-1-52	48
S12472000	T - 4-1-53	48
S12475000	T - 1-1-26	36
	T - 2-1-26	40
	T - 3-1-26	44
	T - 4-1-26	48
S12476000	T - 1-1-27	36
	T - 2-1-27	40
	T - 3-1-27	44
	T - 4-1-27	48
S12481000	D1- 110	78
	N - 17	20
S12482001	N - 16	20
S12483000	N - 7	20
S12484000	N - 8	20
S12485001	T - 1-4-15	38
	T - 2-4-16	42
	T - 3-4-16	46
	T - 4-4-15	50
S12487000	T - 1-4-20	38
	T - 2-4-21	42
	T - 3-4-21	46
	T - 4-4-20	50
S12492001	M - 11	20
S12495001	W - 78	62
S12496001	W - 79	62
S12497000	W - 79-1	62
S12498000	W - 79-1-1	62
S12499000	W - 79-5	62
S12500001	W - 79-6	62
S12501001	W - 79-7	62
S12502000	W - 79-12	62
S12504000	W - 81	60
S12505000	W - 82	60
S12506001	D1- 102	78
S12509000	W - 79-17	62
S12565001	X - 124-1	68
S13103001	C - 36	6
S13385001	C - 7	6
S14328000	T - 1-1-53-3	36
	T - 2-1-55-3	42
	T - 3-1-56-3	46
	T - 4-1-60-3	50
	W - 34	58
S14494001	A - 30	2
S14495000	A - 34	2
S14788001	E - 6-2	8
	Z - 10-2	80
S15524001	U - 68	54
S15525001	U - 72	54
S15526001	U - 71	54
S15528001	D1- 106	78
S15529001	U - 5	52
S15530001	U - 6	52
S15531001	U - 7	52
S15532001	U - 1	52
S15533001	D1- 32	76
S15534001	D1- 65	78
S15536001	R - 21	30
S15537001	R - 1	30
S15538001	R - 19	30
S15539001	R - 20	30
S15540000	R - 40	30
S15541001	R - 49	30
S15542001	U - 10	52

CODE	REF.NO.	PAGE
S15543101	N - 6	20
S15544001	W - 86	62
S15545000	R - 82	32
S15546001	A1 - 7	70
S15547001	D1 - 38	76
S15548001	R - 84	32
S15549001	R - 83	32
S15551001	R - 87	32
S15558001	D1 - 109	78
S15559000	W - 7	58
S15560000	W - 80	62
S15561000	W - 88	60
S15562000	W - 88-1	60
S15563000	T - 1-1-53-1	36
	T - 2-1-55-1	42
	T - 3-1-56-1	46
	T - 4-1-60-1	50
S15564000	T - 1-1-53	36
	T - 2-1-55	42
	T - 3-1-56	46
	T - 4-1-60	50
S16170001	F - 23-3	10
U42775001	C1 - 2-2	74
	C1 - 3-2	74
	C1 - 4-2	74
	C1 - 5-2	74
	Z - 18	80
001061606	M - 3	20
002300603	V - 1-4	56
002300803	X - 2-18	64
003400804	D1 - 70	78
004300513	V - 1-3	56
004400702	D1 - 88	78
	Q - 32	24
004401414	W - 79-8	62
007300613	V - 1-30	56
013680512	V - 1-10	56
013781012	B - 13	4
014060632	D1 - 41	76
	Q - 41	24
	Q - 58	26
	S - 10	34
	S - 12	34
	S - 18	34
	S - 20	34
	U - 26	52
	U - 32	52
	U - 73	54
014300322	V - 1-7	56
014400422	A - 16	2
	B - 4	4
	C - 40	6
	M - 10	20
014400522	H - 2	14
	Q - 12	24
	Q - 77	26
	Q - 80	26
	R - 74	32
	S - 44	34
	T - 1-1-20	36
	T - 2-1-20	40
	T - 3-1-20	44
	T - 4-1-20	48
	U - 17	52
	W - 33	58
014400822	F - 16	10
	F - 29	10

CODE	REF.NO.	PAGE
014400822	F - 6	10
	H - 20	14
	J - 25	16
	J - 47	16
014500522	A - 22	2
	A - 25	2
	C - 28	6
	E - 3	8
	M - 11-1	20
	Q - 88	26
	Q - 92	26
	Q - 97	26
	R - 22	30
	R - 65	32
	R - 70	32
	T - 1-2-5	38
	T - 1-4-4	38
	T - 2-2-5	42
	T - 2-4-4	42
	T - 3-2-5	46
	T - 3-4-4	46
	T - 4-2-5	50
	T - 4-4-4	50
014680622	J - 41	16
014710522	C - 36-1	6
014770622	B - 27	4
	C - 23	6
	F - 13	10
	F - 2	10
	F - 32	10
	M - 12-2	20
014771022	B - 11	4
	J - 3	16
018060822	W - 2	58
018061422	Q - 44	24
	Q - 53	26
	Q - 9	24
	W - 15	58
018061622	Q - 67	26
018062022	Q - 49	26
	S - 2	34
	S - 28	34
	U - 63	54
	U - 74	54
018062522	Q - 19	24
	Q - 40	24
	Q - 57	26
	S - 15	34
	U - 65	54
018063022	S - 31	34
	U - 69	54
018081222	Q - 35	24
	Q - 6	24
018081622	U - 11	52
	W - 78-2	62
018082022	D1 - 33	76
	D1 - 36	76
	D1 - 39	76
	D1 - 44	76
	D1 - 79	78
	R - 62	32
	R - 67	32
	R - 76	32
	X - 45	66
018082522	Q - 2	24
	U - 4	52
018400822	K - 13	18

CODE	REF.NO.	PAGE	
018400822	U - 51	54	
	X - 50	66	
	X - 96	68	
018400832	D1- 12	76	
	D1- 15	76	
	D1- 18	76	
	D1- 21	76	
	D1- 24	76	
	D1- 8	76	
	N - 20	20	
	Q - 30	24	
	R - 24	30	
	R - 50	30	
	R - 6	30	
	R - 85	32	
	S - 36	34	
	S - 40	34	
	U - 19	52	
	W - 12	58	
	X - 124-3	68	
	X - 98	68	
	018401022	D1- 107	78
		D1- 30	76
		M - 8	20
Q - 108		28	
Q - 126		28	
Q - 86		26	
T - 1-3-2		38	
T - 2-3-2		42	
T - 3-3-2		46	
T - 4-3-2		50	
018401222		Q - 71	26
		T - 1-1-11	36
		T - 2-1-11	40
	T - 3-1-11	44	
	T - 4-1-11	48	
018401622	X - 128	64	
	D1- 73	78	
018402032	G - 36	12	
	Q - 100	26	
	Q - 103	26	
	Q - 82	26	
	R - 41	30	
	S - 33	34	
	W - 25	58	
	T - 1-2-3	38	
	T - 2-2-3	42	
	T - 3-2-3	46	
018403022	T - 4-2-3	50	
	W - 64	60	
	018500822	E - 10	8
		Q - 123	28
		Q - 27	24
	018501222	D1- 27	76
		D1- 76	78
		P - 5	22
		Q - 111	28
		Q - 64	26
U - 41		52	
U - 45		54	
018501622		A - 20	2
		A1- 2	70
		L - 4	18
	S - 42	34	
	W - 79-2	62	
018502022	A1- 11	70	
	A1- 15	70	

CODE	REF.NO.	PAGE	
018502022	A1- 5	70	
	D1- 94	78	
	R - 11	30	
018502522	R - 27	30	
	R - 44	30	
	R - 47	30	
	D1- 53	76	
	R - 54	30	
	T - 1-1-3	36	
	T - 1-4-2	38	
	T - 2-1-3	40	
	T - 2-4-2	42	
	T - 3-1-3	44	
018503022	T - 3-4-2	46	
	T - 4-1-3	48	
	T - 4-4-2	50	
	R - 32	30	
	W - 5	58	
	W - 8	58	
	021060206	T - 1-1-52	36
		T - 2-1-54	40
		T - 3-1-54	44
		T - 4-1-59	50
W - 78-9		62	
021080302	D1- 96	78	
	021200203	T - 1-4-18	38
T - 2-4-19		42	
T - 3-4-19		46	
T - 4-4-18		50	
U - 55		54	
G - 37		12	
V - 1-27		56	
Z - 25-1		82	
Z - 6-4-3		80	
Z - 6-7-3		80	
021400202	L - 9	18	
	X - 102	68	
021500106	X - 2-19	64	
	T - 1-2-10	38	
025030132	T - 1-4-13	38	
	T - 2-2-10	42	
	T - 2-4-14	42	
	T - 3-2-10	46	
	T - 3-4-14	46	
	T - 4-2-10	50	
	T - 4-4-13	50	
	V - 1-31	56	
	X - 103	68	
	025030133	D1- 74	78
K - 14		18	
R - 52		30	
R - 57		30	
R - 8		30	
R - 88		32	
S - 45		34	
T - 1-2-2		38	
T - 1-3-4		38	
T - 2-2-2		42	
025030233	T - 2-3-4	42	
	T - 3-2-2	46	
	T - 3-3-4	46	
	T - 4-2-2	50	
	T - 4-3-4	50	
	U - 61	54	
	V - 1-24	56	
	A - 38	2	
	D1- 101	78	
	025040232	A - 38	2
D1- 101		78	

CODE	REF.NO.	PAGE	
025040233	D1 97	78	
	L - 12	18	
	N - 22	20	
	Q - 122	28	
	Q - 61	26	
	R - 35	30	
	R - 38	30	
	T - 1-1-38	36	
	T - 1-1-8	36	
	T - 2-1-38	40	
	T - 2-1-8	40	
	T - 3-1-38	44	
	T - 3-1-8	44	
	T - 4-1-37	48	
	T - 4-1-8	48	
	X - 115	68	
	X - 41	66	
	X - 49	66	
	X - 56	66	
	X - 62	68	
	X - 75	68	
	X - 95	68	
	025050232	A1- 12	70
		A1- 16	70
		P - 7	22
		Q - 29	24
		T - 1-1-5	36
		T - 1-4-6	38
		T - 2-1-5	40
		T - 2-4-6	42
		T - 3-1-5	44
		T - 3-4-6	46
		T - 4-1-5	48
	T - 4-4-6	50	
	025060232	Q - 46	24
Q - 51		26	
Q - 69		26	
S - 29		34	
U - 67		54	
025080232	U - 75	54	
	Q - 37	24	
025080242	Q - 4	24	
	W - 78-4	62	
028030242	D1- 105	78	
	D - 3	8	
028030243	D - 6	8	
	L - 6-4	18	
	L - 8	18	
	M - 15	20	
	M - 6	20	
	T - 1-8	38	
	T - 2-8	42	
	T - 3-8	46	
	T - 4-8	50	
	V - 1-5	56	
	W - 79-14	62	
	E - 8	8	
	R - 31	30	
	T - 1-1-15	36	
	T - 1-2-9	38	
	T - 1-4-12	38	
	T - 2-1-15	40	
	T - 2-2-9	42	
	T - 2-4-13	42	
	T - 3-1-15	44	
T - 3-2-9	46		
T - 3-4-13	46		

CODE	REF.NO.	PAGE
028030243	T - 4-1-15	48
	T - 4-2-9	50
	T - 4-4-12	50
	U - 29	52
	U - 35	52
	U - 58	54
	X - 101	68
	X - 2-20	64
	X - 67	68
	028030249	D1- 108
D1- 13		76
028040242	D1- 16	76
	D1- 19	76
	D1- 22	76
	D1- 25	76
	D1- 31	76
	D1- 9	76
	N - 21	20
	Q - 101	26
	Q - 104	26
	Q - 109	28
	Q - 127	28
	Q - 31	24
	Q - 72	26
	Q - 83	26
	R - 25	30
	R - 42	30
	R - 51	30
	R - 7	30
	R - 86	32
	S - 34	34
	S - 37	34
	S - 41	34
	T - 1-1-12	36
	T - 1-2-4	38
	T - 1-3-3	38
	T - 2-1-12	40
	T - 2-2-4	42
	T - 2-3-3	42
	T - 3-1-12	44
	T - 3-2-4	46
	T - 3-3-3	46
	T - 4-1-12	48
	T - 4-2-4	50
	T - 4-3-3	50
	U - 20	52
	U - 52	54
	U - 54	54
	V - 1-25	56
	V - 1-35	56
	W - 13	58
	W - 22	58
	W - 26	58
W - 65	60	
X - 124-4	68	
X - 129	64	
X - 51	66	
X - 97	68	
X - 99	68	
028040243	D1- 104	78
	D1- 50	76
	D1- 57	76
	D1- 69	78
	N - 15	20
	P - 12	22
	Q - 114	28
	Q - 120	28

CODE	REF NO.	PAGE	
028040243	T - 1-1-29	36	
	T - 1-1-37	36	
	T - 1-1-40	36	
	T - 1-1-50	36	
	T - 1-4-19	38	
	T - 2-1-29	40	
	T - 2-1-37	40	
	T - 2-1-40	40	
	T - 2-1-52	40	
	T - 2-4-20	42	
	T - 3-1-29	44	
	T - 3-1-37	44	
	T - 3-1-40	44	
	T - 3-1-52	44	
	T - 3-4-20	46	
	T - 4-1-29	48	
	T - 4-1-36	48	
	T - 4-1-39	48	
	T - 4-1-50	48	
	T - 4-1-57	50	
	T - 4-4-19	50	
	V - 3	56	
	X - 48	66	
	X - 74	68	
	X - 94	68	
	028050242	A1 - 13	70
		A1 - 17	70
		A1 - 3	70
		A1 - 6	70
		D1 - 28	76
		D1 - 54	76
		D1 - 77	78
		E - 11	8
		L - 5	18
P - 6		22	
Q - 124		28	
Q - 16		24	
Q - 28		24	
Q - 65		26	
R - 12		30	
R - 28		30	
R - 45		30	
R - 48		30	
R - 79		32	
S - 43		34	
T - 1-1-4		36	
T - 1-4-3		38	
T - 2-1-4		40	
T - 2-4-3		42	
T - 3-1-4		44	
T - 3-4-3		46	
T - 4-1-4		48	
T - 4-4-3		50	
U - 42		52	
U - 46		54	
W - 6		58	
W - 79-3		62	
W - 9		58	
028050243		Q - 117	28
	R - 15	30	
028050246	Z - 6-7-2	80	
028060242	Q - 10	24	
	Q - 45	24	
	Q - 50	26	
	Q - 54	26	
	Q - 68	26	
	S - 16	34	

CODE	REF.NO.	PAGE	
028060242	S - 3	34	
	S - 30	34	
	U - 64	54	
	U - 66	54	
	U - 70	54	
	U - 76	54	
	W - 16	58	
	W - 3	58	
	028060243	M - 2	20
		T - 1-1-51	36
		T - 2-1-53	40
		T - 3-1-53	44
	028080242	T - 4-1-58	50
		D1 - 34	76
		D1 - 37	76
		D1 - 40	76
		D1 - 45	76
D1 - 80		78	
Q - 3		24	
Q - 36		24	
Q - 7		24	
R - 63		32	
R - 68		32	
R - 77		32	
U - 12		52	
U - 3		52	
W - 78-3		62	
X - 46		66	
H - 21		14	
028350242	B1 - 1-4	72	
	034311302	V - 1-17	56
		C - 18	6
	047301042	C - 35	6
		T - 1-1-23	36
	048040342	T - 1-1-25	36
		T - 2-1-23	40
		T - 2-1-25	40
		T - 3-1-23	44
		T - 3-1-25	44
		T - 4-1-23	48
		T - 4-1-25	48
		E - 5	8
		J - 35	16
		C - 32	6
		048050342	F - 33
	F - 11		10
Q - 23	24		
B - 8	4		
J - 11	16		
F - 26	10		
B - 30	4		
F - 8	10		
R - 4	30		
Z - 6-7-5	80		
Z - 25-3	82		
Z - 6-7-4	80		
048060342	V - 1-15	56	
	H - 15	14	
	H - 9	14	
	T - 1-7	38	
	T - 2-7	42	
	T - 3-7	46	
	T - 4-7	50	
	X - 68	68	
	T - 1-4-11	38	
	T - 1-4-21	38	
	T - 2-4-12	42	
048070342			
048080142			
048100142			
048120142			
048150142			
048170145			
048220242			
048320242			
048350242			
050501406			
050503006			
060660512			
060670612			
062300502			
062300505			
062300506			

CODE	REF NO	PAGE
062300506	T - 2-4-22	42
	T - 3-4-12	46
	T - 3-4-22	46
	T - 4-4-11	50
	T - 4-4-21	50
062300516	X - 100	68
	T - 1-2-8	38
	T - 2-2-8	42
062300612	T - 3-2-8	46
	T - 4-2-8	50
	D - 2	8
062300805 062400616	D - 5	8
	G - 23	12
	G - 33	12
	G - 54	12
	J - 49	16
	L - 6-3	18
	L - 7	18
	M - 14	20
	M - 5	20
	X - 65	68
	D1- 49	76
	D1- 56	76
	D1- 66	78
	P - 11	22
	Q - 113	28
Q - 119	28	
062400806	T - 1-1-28	36
	T - 1-1-36	36
	T - 2-1-28	40
	T - 2-1-36	40
	T - 3-1-28	44
	T - 3-1-36	44
	T - 4-1-28	48
	T - 4-1-35	48
	X - 73	68
	D1- 100	78
	D1- 103	78
	D1- 111	78
	N - 23	20
	Q - 62	26
	R - 34	30
	R - 37	30
	R - 56	30
	T - 1-1-7	36
	T - 1-4-16	38
	T - 2-1-7	40
	T - 2-4-17	42
	T - 3-1-7	44
	T - 3-4-17	46
	T - 4-1-49	48
	T - 4-1-7	48
T - 4-4-16	50	
U - 60	54	
V - 2	56	
X - 114	68	
X - 40	66	
X - 47	66	
X - 55	66	
X - 61	68	
062400812	G - 31	12
	G - 35	12
	H - 11	14
	J - 8	16
062401006	W - 21	58
	A - 37	2
	L - 11	18

CODE	REF.NO.	PAGE	
062401006	N - 14	20	
	T - 1-1-49	36	
	T - 2-1-51	40	
	T - 3-1-51	44	
	T - 4-1-56	48	
062401012	X - 93	68	
	A - 14	2	
	A - 29	2	
	A - 3	2	
	B - 7	4	
	F - 10	10	
	G - 16	12	
	H - 13	14	
	L - 3	18	
	V - 1-26	56	
062401212 062401416	V - 1-34	56	
	F - 22	10	
	T - 1-4-17	38	
	T - 2-4-18	42	
	T - 3-4-18	46	
	T - 4-4-17	50	
	062402016	T - 1-1-41	36
		T - 2-1-41	40
		T - 3-1-41	44
		T - 4-1-40	48
R - 78		32	
Z - 6-4-2		80	
062501202 062501406 062670412 062670512		B - 24	4
		G - 14	12
		G - 5	12
		A - 33	2
	B - 25	4	
	062670612	K - 6	18
		K - 8	18
		H - 7	14
		W - 23	58
		D1- 83	78
D1- 86		78	
X - 124-7		68	
C - 26		6	
J - 20		16	
F - 27		10	
062670812 062671612 062680712 062680812 062681012	G - 8	12	
	G - 48	12	
	G - 40	12	
	A - 18	2	
	P - 15	22	
	W - 87	62	
	E - 7	8	
	V - 1-22	56	
	B - 9-2	4	
	J - 29	16	
062711412	B - 18	4	
	H - 4	14	
	V - 1-21	56	
	H - 17-3	14	
	H - 16	14	
	J - 7	16	
	Z - 3-1	80	
	Z - 2-3	80	
	F - 17-1	10	
	J - 17	16	
100080003 100136001 100251001	B - 22	4	
	C - 6-3	6	
	J - 5	16	
	Z - 11-3	80	
	H - 18	14	
	100260001 100400000 100401001 100402004 100573001 100645003 100887001 101572101 101706001 102571003 102630001 102843004	B - 18	4
		H - 18	4
		H - 4	14
		H - 17	16
		B - 22	4
C - 6-3		6	
J - 5		16	
Z - 11-3		80	
H - 18		14	
100260001 100400000		H - 4	14
	V - 1-21	56	
100401001 100402004	H - 17-3	14	
	H - 16	14	
100573001 100645003	J - 7	16	
	Z - 3-1	80	
100887001 101572101	Z - 2-3	80	
	F - 17-1	10	
101706001 102571003	J - 17	16	
	B - 22	4	
102630001 102843004	C - 6-3	6	
	J - 5	16	
103950003	Z - 11-3	80	
	H - 18	14	

CODE	REF.NO.	PAGE
104449001	A - 4	2
	G - 2	12
104450101	A - 5	2
104464001	B - 10	4
104525001	H - 17-7	14
104821001	A - 6	2
105234003	J - 28	16
106147002	N - 11	20
106629002	G - 57	12
107780001	Z - 3-2	80
108804001	G - 7	12
109763002	C - 17	6
110161004	K - 3	18
110201001	J - 42	16
110367001	B - 14	4
	J - 34	16
111466001	C - 1	6
111469101	H - 6	14
111863001	G - 9	12
111865001	G - 6	12
111942001	V - 1-13	56
111943001	V - 1-14	56
112758001	G - 25	12
114294001	H - 17-10	14
114483002	Z - 8	80
114486002	N - 12	20
114908001	B - 19	4
115007001	F - 20	10
115157001	Z - 3-7	80
116922001	H - 17-2	14
117150001	G - 13	12
117242001	B - 16	4
117934001	U - 62	54
118064001	Z - 3-5	80
118837001	Z - 2-2	80
122991001	Z - 1	80
126863001	Z - 6-10	80
133172002	N - 13	20
140004001	B - 12-2	4
140208001	G - 42	12
140542000	W - 84	60
140553102	B - 21	4
140647001	G - 22	12
	G - 32	12
	G - 53	12
140682001	W - 4-6	58
141207001	C - 3	6
141208001	C - 4	6
141728001	C - 5	6
142359001	G - 19	12
142403001	C - 9	6
142443001	Z - 2-1	80
142721001	Z - 3-4	80
143488000	J - 36-2	16
144086001	G - 60	12
144504001	H - 1-3	14
144508001	N - 10	20
145446001	H - 17-5	14
	V - 1-20	56
145465001	B - 12-1	4
145468001	B - 17	4
145472001	C - 2	6
145474001	C - 13	6
145475101	C - 16	6
145478001	C - 21	6
145522001	H - 8	14
145571101	V - 1-19	56

CODE	REF.NO.	PAGE
145580001	C - 12	6
145619001	G - 27	12
145624000	B - 12-4	4
145688000	B - 23	4
145737001	G - 12	12
146049001	Z - 3-3	80
146153001	C - 34	6
146197001	V - 1-23	56
146290001	F - 25	10
	Z - 5	80
	A - 7	2
147251001	H - 3	14
147557101	B - 12-3	4
147777000	C - 41	6
147846001	J - 14	16
148537001	W - 78-1-2	62
149438000	N - 19	20
149547000	X - 121	68
	W - 17	58
149796001	X - 72	68
149809000	Z - 6-4	80
150106002	Z - 25	82
150145002	Z - 6-3	80
150172002	Z - 6-4-1	80
150173002	Z - 6-2-3	80
150174000	Z - 6-5	80
	Z - 6-7-1	80
150179002	Z - 6-8	80
150180000	Z - 6-9	80
150182000	Z - 25-2	82
150185002	Z - 6-2-2	80
150191002	Z - 6-2-1	80
150206002	Z - 3-6	80
150335001	Q - 121	28
150349001	R - 81	32
	X - 80	68
	X - 81	68
150357001	A - 8	2
150756000	B - 29-3	4
151594001	X - 127	64
151827000	J - 16	16
151987001	V - 1-2	56
152357001	V - 1-6	56
152358001	V - 1-11	56
152361001	V - 1-12	56
152362001	V - 1-16	56
152363001	V - 1-18	56
152364001	M - 12-1	20
152387000	Z - 15	80
	X - 2-17	64
152429000	X - 2-16	64
152430000	V - 1-28-1	56
152506000	V - 1-28-2	56
152507000	V - 1-28-3	56
152508000	V - 1-28-4	56
152509000	W - 7-7	58
	W - 80-6	62
152510000	X - 58	66
152565000	X - 1-10-2	64
	Z - 17	80
	M - 12	20
152593000	V - 1-29	56
152645001	X - 52-2	66
152661100	R - 73	32
152857001	R - 72	32
152858001	R - 71	32
152859001	A - 21	2
152866001		

CODE	REF NO.	PAGE
152867000	A 24	2
152868000	A 23	2
152948001	G 18	12
	G - 49	12
153112001	G 41	12
153113001	E 4	8
153252000	W - 14-3	58
153596001	B - 15	4
154024001	V 1 8	56
154092001	V - 1-9	56
154125001	Z - 3-8	80
154468001	N - 9	20
154560001	H - 1-4	14
154567000	J - 2	16
154576001	J - 15	16
154577001	J - 18	16
154578000	J - 19	16
154579001	J - 21	16
154581001	J - 24	16
154582001	J - 26	16
154590001	J - 27	16
154593001	J - 30	16
154594000	J - 31	16
154595001	J - 32	16
154596000	J - 33	16
154598001	J - 37	16
154599000	J - 38	16
154607001	K - 5	18
154702001	Z - 7	80
155559001	J - 44	16
156112002	Z - 6-1	80
156265001	Q - 98	26
156619001	J - 9	16
156620000	J - 10	16
157840000	G - 45	12
157843001	G - 38	12
157844000	G - 39	12
157875000	X - 2-13	64
158597001	V - 1-32	56
158598001	V - 1-33	56
158726001	B - 12-5	4
158727001	B - 12-6	4
159150000	B1- 1-5	72
159324001	F - 21-2	10
159486001	C - 19	6
159690001	A - 32	2
159805001	H - 17-6	14
183377001	H - 1	14
183388001	F - 24-1	10
183389001	F - 24-2	10
183390001	F - 24-3	10
183400001	C1- 6	74
183513001	H - 17	14
183532001	F - 17	10
215083001	X - 104	68
	X - 106	68
	X - 108	68
340400001	K - 10	18
525664000	A - 36	2
	R - 36	30
	U - 59	54
	X - 119	68
525907000	D1- 98	78
	Q - 60	26
	R - 39	30
	T - 1-1-6	36
	T - 2-1-6	40

CODE	REF.NO	PAGE
525907000	T 3 1 6	44
	T - 4-1-6	48
	X 78	68
552851001	V - 1-28-5	56
552908000	X - 113	68
554482000	X - 54	66

brother

ブラザー工業株式会社

〒467 名古屋市瑞穂区妙音通 1-32
TEL (052) 824-2392代

BROTHER INDUSTRIES, LTD. NAGOYA, JAPAN

151-750
195750-301
1989, 5

Printed in Japan/Gedruckt in Japan/Imprimé au Japon/Impreso en Japon

From the library of: Superior Sewing Machine & Supply LLC